

JAMHURI YA MUUNGANO WA TANZANIA
OFISI YA RAIS
TAWALA ZA MIKOA NA SERIKALI ZA MITAA



**MAELEKEZO YA KUJIUNGA NA KIDATO CHA TANO KATIKA SHULE ZA SEKONDARI ZA
SERIKALI TANZANIA**

Juni, 2024

Dodoma

JAMHURI YA MUUNGANO WA TANZANIA
OFISI YA RAIS – TAMISEMI



Namba za Simu
Mkuu wa Shule 0766-877124
Makamu Mkuu wa Shule 0786-720777/0718263279
Matron 0768-318158/0656-896952
Shule ya Sekondari Kagemu
S.L.P 1223
BUKOBA
Tarehe . 13/06/2024

Mzazi/Mlezi wa Mwanafunzi
S.L.P
.....

YAH: MAELEKEZO YA KUJIUNGA NA KIDATO CHA TANO KATIKA SHULE YA SEKONDARI KAGEMU HALMASHAURI YA MANISPAA YA BUKOBA MKOA WA KAGERA MWAKA 2024

1. Nafurahi kukutaarifu kuwa mwanao amechaguliwa kujiunga na Kidato cha Tano katika Shule hii mwaka 2024 na atasoma tahasusi ya

Shule ya Sekondari KAGEMU ipo umbali wa Kilometa 5 Magharibi mwa Mji wa BUKOBA. Usafiri wa TAX kutoka mjini ni TSH. 8,000/= -10,000/=. au kwa pikipiki si zaidi ya TSH. 3,000/= kwa bajaji ni TSH. 7,000/=

Muhula wa Masomo unaanza tarehe 1/7/2024 hivyo mwanafunzi anatakiwa kuripoti shuleni tarehe 1/7/2024.Mwisho wa kuripoti ni tarehe 10/07/2024.

2. Mambo muhimu ya kuzingatia:-

2.1 Sare za Shule

- i) Shati nyeupe 2 zenye mikono mirefu na zisizo na urembo wowote
- ii) Soksi nyeupe jozi 2
- iii) Jozi 2 za viatu vyeusi vya kufunga na kamba vyenye visigino vifupi vyenye kufunika miguu na visivyo na urembo wowote .
- iv) Nguo za michezo ambazo ni "track suit" ya **Dark Blue** kitambaa **kizito** na raba jozi moja.
- v) Sweta rangi ya kijani (**dark green**) yenye shingo ya round.
- vi) Tai iwe rangi ya skirt **damu ya mzee** isiyo na michirizi yoyote.

- vii) Sketi **Damu ya mzee** (2) kitambaa kizito (Fsteem) yenye mshono wa malinda box (**8 mbele na 8 nyuma**), kwa waislam washone sketi ndefu na hijabu inayofunika kifua (**Angalia picha iliyoambatanishwa**)
- viii) Nguo za nje ya darasa (shamba dress) gauni 2 **Dark blue** kitambaa cha tetron nzito. Mshono wa soro na shingo ya duara, rejea mchoro.
- ix) T-shirt' rangi ya bluu bahari nzito yenye kola.

c) Mahitaji muhimu ambayo mwanafunzi anapaswa kuleta shuleni

- i) **Bima ya Afya. Kama hana ni lazima kuja na TSH. 52,400/=** na kama hana hatu pokelewa
- ii) Madaftari makubwa yasiyopungua 10 (counter books) Q3
- iii) Mkebe wa Hisabati (Mathematical set)
- iv) Rula, kalamu za wino na pencil za kutosha muhula
- v) Dictionary/kamusi (kwa wanafunzi wa sanaa)
- vi) Karatasi (Photocopy papers-A4) Ream 1 kwa muhula (2 kwa mwaka)
- vii) Scientific calculator (wanafunzi wa sayansi)
- viii) Dissecting kit kwa wanafunzi wa Biolojia
- ix) Mwavuli wa mvua mmoja (1)
- x) Mto mmoja (1) na foronya mbili (2) za rangi ya pinki
- xi) Mashuka manne (4) ya pinki yasiyo na maua na blanketi moja (1)
- xii) Godoro moja (1) la futi 3 na chandarua kimoja (1) cha mraba
- xiii) Jozi mbili (1) ya kanga/vitenge
- xiv) Sahani 1, bakuli 1, kikombe 1, kijiko 1, vyombo vyote viwe vya bati/mfupa
- xv) Toilet papers (karatasi za chooni) kumi (10)
- xvi) Kifaa cha maji ya kunywa (kidumu kidogo lita 3 au 5)
- xvii) Taulo (1)
- xviii) Nguo za ndani (gagulo 2, chupi zisizopungua 6 na sidiria 3)
- xix) Vifaa maalum vya matumizi ya msichana (Always paketi 4)
- xx) Sabuni,mswaki, dawa ya meno, mafuta ya kujipaka, dawa ya viatu
- xxi) Fyekeo 1, brush ngumu (ndefu/fupi) ya kusugulia vyoo 1, na mopa 1.
- xxii) Ndoo ya kuchotea maji yenye ujazo wa lita 20 na beseni moja la kuogea
- xxiii) Fedha kidogo za matumizi binafsi maana shule hutoa chakula.
- xxiv) Night dress 1

2.2 Michango mbalimbali

Mchango wa Uendeshaji wa Shule ni Tsh. 80,000/=

N.B. Fedha zote zilipwe kwenye akaunti ya shule kupitia NMB 31801100125 KAGEMU SECONDARY SCHOOL Mwanafunzi awasilishe nakala ya malipo iliyoandikwa jina lake wakati wa kuripoti.

3. Sheria na Kanuni muhimu za Shule

Shule inaendeshwa kwa mujibu wa Sheria ya Elimu Na. 25 ya mwaka 1978 na kama ilivyo rekebishwa kwa Sheria Na. 10 ya mwaka 1995. Aidha, inazingatia miongozo yote inayotolewa na Wizara ya Elimu, Sayansi na Teknolojia yenye dhamana ya elimu na Ofisi ya Rais – TAMISEMI yenye jukumu la usimamizi na uendeshaji wa elimu nchini. Unatakiwa kuzingatia mambo ya msingi yafuatayo ambayo yanafanuliwa kwa maandishi na utapewa nakala yake mara baada ya kuripoti shuleni. Mambo hayo ni pamoja na;

3.1 Sheria na Kanuni za Shule

- i. Heshima kwa viongozi, wazazi, wafanyakazi wote, wanafunzi wengine na jamii kwa ujumla ni jambo la lazima.;
- ii. Mahudhurio mazuri katika kila shughuli ndani na nje ya shule kulingana na ratiba ya shule;
- iii. Kushiriki kwa kikamilifu masomo ya usiku(Preparation);
- iv. Kuwahi katika kila shughuli za shule utakazopewa;
- v. Kufahamu mipaka ya shule na kuzingatia kikamilifu maelekezo ya kuwepo ndani na nje ya shule ya mipaka hiyo wakati wote wa uanafunzi wako katika shule hii;
- vi. Kutunza usafi wa mwili, mavazi na mazingira ya shule;
- vii. Kuvaa sare ya shule wakati wote unapotakiwa;
- viii. Kuzingatia ratiba ya shule wakati wote;
- ix. Kutunza mali za shule;
- x. Ni marufuku mwanafunzi kumiliki vifaa vyenye ncha kali na dawa bila idhini ya daktari; na
- xi. Mwanafunzi haruhusiwi kubadili dini wala kumshawishi mwanafunzi mwenzake kubadili dini wawapo shuleni.

3.2 Makosa yatakayosababisha mwanafunzi kufukuzwa shule:

- i) Wizi
- ii) Kutohudhuria masomo kwa zaidi ya siku tisini (90) bila taarifa au utoro
- iii) Kugoma na kuhamasisha mgomo
- iv) Kutoa lugha chafu kwa wanafunzi wenzake, walimu au walezi na jamii kwa ujumla
- v) Kupigana mwanafunzi kwa mwanafunzi, kumpiga mwalimu au mtu yeyote yule
- vi) Kutonyoa nywele awapo shuleni
- vii) Ulevi wa kunywa pombe na matumizi ya madawa ya kulevywa
- viii) Kudharau Bendera ya Taifa

- ix) Uvutaji bangi/sigara/ugoro
- x) Uasherati, uhusiano wa jinsia moja na kuolewa
- xi) Kumiliki, kukutwa au kutumia simu au laini ya simu ya mkononi katika mazingira ya shule
- xii) Kupata ujauzito au kutoa mimba
- xiii) Kutembelea majumba ya starehe, nyumba za waalimu au za kulala wageni
- xiv) Kufanya jaribio lolote kujiua au kutishia kujiua kama kunywa sumu n.k
- xv) Kushiriki matendo ya uhalifu, siasa na matendo yoyote yale yanayovunja sheria za nchi
- xvi) Uharibifu wa mali ya umma kwa makusudi

Mwanafunzi awapo shuleni/hapaswi kufanya yafuatayo

- Kufuga kucha ndefu
- Kupaka rangi kwenye kucha, mdomo, kope au nyusi
- Kutumia vipodozi
- Kukata au kusuka nywele kwa mitindo iliyo tofauti na maelekezo ya shule.
- Kuva nguo fupi au zinazobana mwili
- Kushiriki matendo ya uhalifu na matendo yoyote yale yanayovunja sheria za nchi.
- Kumiliki kifaa chochote kinachotumia umeme kama pasi, heater, redio, simu n.k kutoenda kwenye nyumba za walimu na wafanyakazi wasio walimu.

a) Mwanao awapo shuleni atatakiwa:

- Kuhudhuria vipindi vyote bila kukosa
- Kuva sare ya shule/ya kazi wakati wote
- Kutii amri na sheria zote za shule
- Kujiheshimu, kuheshimu wenzake, viongozi, walimu na watu wote kwa ujumla
- Kutunza mali zake na mali za umma

b) Heshima

- i) Mwanafunzi anatakiwa kusimama na kuamkia walimu, wafanyakazi wasio walimu pia mtu au mgeni yoyote anayemzidi umri anapopita na anapoingia darasani au kwenye ukumbi wa mikutano.
- ii) Mwanafunzi kama raia mwema, lazima aheshimu Bendera ya nchi yake na wimbo wa Taifa
- iii) Matusi, lugha chafu na kupigana ni dalili ya kukosa heshima

c) Utii

- i) Kila mwanafunzi hana budi atii na kufuata maelekezo na maagizo ya viranja, walimu na wafanyakazi wasio walimu na watu wote
- ii) Mwanafunzi anapoitwa Mahali lazima aitike na kukimbia kuelekea kule aliko kiongozi anayemuita ikiwa ni mahali salama.
- iii) Kiburi, majibu ya jeuri na matumizi ya lugha mbaya haviruhusiwi
- iv) Ni wajibu kila mwanafunzi kufanya na kukamilisha kazi anayopangiwa iwe nje au ndani ya darasa

d) Upendo

Mwanafunzi ajiipende yeye mwenyewe na awapende wenzake kama ndugu zake wa shuleni awapende walimu kama wazazi wake, aipende shule yake kama nyumbani kwake, aipende na kujivunia nchi yake ya Tanzania

e) Ruhusa

Ruhusa maalum ya kutoka nje ya shule itatolewa mara moja kwa muhula (shopping day) kutegemea na uongozi utakavyoamua.

f) Mambo ya msiba

Mwanafunzi akifiwa akiwa shuleni taarifa zote zipitie kwenye ofisi ya Mkuu wa shule. Ruhusa ya kwenda nyumbani itatolewa na Mkuu wa shule baada ya kuzingatia taratibu muhimu.

g) Mabadiliko ya anwani

Unashauriwa kutoa taarifa kwa Mkuu wa shule iwapo anwani inayotumika kwa mawasiliano imebadilika.

h) Ripoti

Shule hatuna taarifa za maendeleo ya mwanafunzi kitabia isipokuwa taarifa za kitaaluma zitatumwa kila muhula. Tafadhali hakikisha unaipata na kutuma maoni yako shuleni.

i) Utumaji wa fedha binafsi za binti yako

Wazazi wanaowatumia watoto wao fedha za matumizi wafanye hivyo kwa kutumia, namba za simu **0786-720777/ 0752-767188/ 0718-263279**. Taarifa za kuwataka wanafunzi kufuata fedha zilizotumwa kupitia kwa jamaa zao wanaokaa nje ya shule hazitakubaliwa. Upotevu wa pesa nje ya utaratibu shule haitahusika.

MUHIMU:

- ❖ Mwanafunzi hapaswi kuja na simu shuleni kwa namna yoyote ile, na hakuna mtumishi anayeruhusiwa kutunza simu ya mwanafunzi;
- ❖ Mwanafunzi atampigia mzazi wake simu mwishoni mwa mwezi tu kupitia namba za makamu mkuu wa shule.
- ❖ Mwanafunzi awapo shuleni atatakiwa kulala kwenye Bweni alilopangiwa na kitanda alichopangiwa. Ni marufuku mwanafunzi kulala kitanda kimoja na mwenzake au kuishi kwenye Bweni ambalo hakupangiwa. Kitanda kimoja kitatumika na mwanafunzi mmoja tu;
- ❖ Mwanafunzi ataruhusiwa kurudi nyumbani kwa ruhusa na kibali maalum toka kwa Mkuu wa Shule. (Msiba au Ugonjwa).

4. Viambatisho na fomu muhimu

Binti yako atatakiwa kukamilisha na kuleta viambatisho au fomu kama ifuatavyo:

a) Fomu ya Uchunguzi wa Afya (Medical Examination Form)

Ni lazima binti yako apimwe katika Hospitali ya Serikali ya wilaya au mkoa na si zahanati ili kukamilisha vipengele vya afya yake. Fomu hii ni lazima iwasilishwe shuleni mara anaporipoti.

b) Cheti cha Uraia – Alete cheti cha kuzaliwa (Birth Certificate) au cheti cha utambulisho wa uraia ambacho hupatikana kwa Mkuu wa Wilaya yako. Kumbuka hatutakubali utambulisho wa vijiji, Kata au Tarafa.

c) Taarifa Binafsi – Fomu maalum imeambatanishwa, na ijazwe kwa uangalifu na kurudishwa hapa shuleni anapokuja kuripoti.

d) Picha za utambulisho wa wazazi na walezi – weka picha za hivi karibuni kwenye chumba husika kama ilivyo kwenye taarifa binafsi kipengele B, C na D. Hatasikilizwa mzazi au mlezi kwa shauri lolote linalohusu mwanafunzi iwapo taarifa binafsi haitajazwa kwa ukamilifu na kuweka picha.

NB. Mwanafunzi alete hati ya matokeo (result slip) yake ya kidato cha nne

KIAMBATISHO A

ANUANI.....

.....

.....

Mkuu wa Shule,
Shule ya Sekondari Kagemu,
S. L. P. 1232,
BUKOBA.

TAARIFA BINAFSI

A. Jina la Mwanafunzi.....

Anwani ya nyumbani.....

.....

Kabila.....Mwaka aliozaliwa.....

Mtanzania/Si Mtanzania

Dini ya mwanafunzi..... Mtaa/Kijiji Jina la mratibu elimu
kata/Mtendaji..... namba za simu..... Wilaya
..... Mkoa

B. Jina la Baba.....*(Hai/Marehemu)..... (mwaka aliofariki)

.....

Dini ya Baba kazi ya Baba Simu

Na.....

Jina la mama.....*(Hai/Marehemu).....

Dini ya mama..... kazi ya mama Sim

Na..... mwaka aliofariki

C. Taja majina na anuani za walezi/Ndugu wengine wawili wasiokuwa wazazi wanaoruhusiwa kufika shuleni kuyasikiliza na kutoa maamuzi juu ya mashauri ya mtoto wako.

JINA.....ANUANI.....SIMU NA.....

JINA.....ANUANI.....SIMU NA.....

D. Taja majina ya watu watakaoruhusiwa kumtembelea mtoto wako akiwa hapa shuleni

1.....Uhusiano.....umri.....simu.....

2.....Uhusiano.....umri.....simu.....

3.....Uhusiano.....umri.....simu.....

B. Picha za wazazi

| | |
|--|--|
| | |
|--|--|

C. Picha za walezi

| | |
|--|--|
| | |
|--|--|

D. Picha za ndugu wengine kama wapo (sio lazima kama wanne wanatosha)

| | | | |
|--|--|--|--|
| | | | |
|--|--|--|--|

**MINISTRY OF EDUCATION, SCIENCE, TECHNOLOGY AND VOCATIONAL TRAINING
FORM FOR STUDENT MEDICAL EXAMINATION**

Student's Name.....
Blood Examination: Haemoglobin.....Blood Group.....
Stool Examination.....
Urinalysis.....
T.B.Test (If negative, was immunization given)
Eyes.....
Chest.....
Any chronic complaints not noted above e.g
Asthma.....
Headache.....
Inability to eat certain foods.....
Skin disease etc.....
Also anything that the school health staff should know about.....
.....
Any treatment given or recommended.....
.....

NOTES: If any of the examination requested above cannot be carried out, it is useful if it is noted that have not been done rather than writing **NAD** down. In case of Bilharzia it is recommended that students attend the Bilharzia clinic before they come to school.

Signature of Examiner.....
Designation.....
Date.....

MICHORO NA PICHA

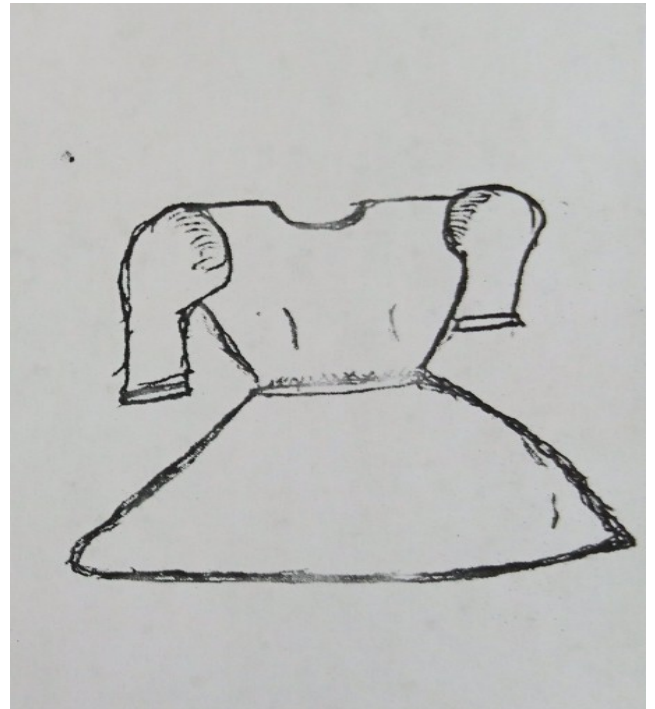
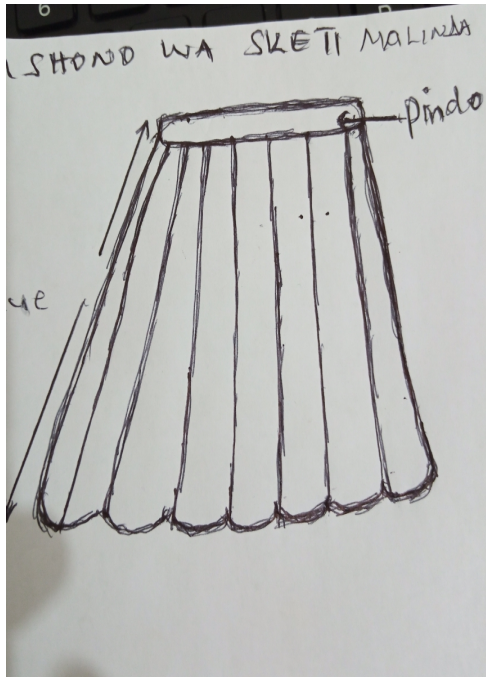

Urefu wa sketi kutoka kwenye goti uwe cm 15 kwenda chini
Upana wa pindo la sketi uwe cm 6

IWE DARK BLUE



NB Mwanafunzi mwenye matatizo ya kifua ashone pull neck nyeupe au nyeusi.

5. Tafadhali soma kwa makini maelezo/maagizo haya na kuyatekeleza kikamilifu.

KARIBU SANA KATIKA SHULE HII

N.M.Bahati

MKUU WA SHULE

NB: Kwa siku za hivi karibuni kumekuwa na utapeli (wizi kwa njia ya mitandao). Baadhi ya wazazi wamekuwa wakitumiwa ujumbe mfupi au kupigiwa simu na watu wanaojitambulisha kama walimu na kuwafahamisha kuwa mtoto wa mzazi husika ambaye ni mwanafunzi ni mgojwa na yuko mahututi hivyo mzazi atume pesa. **TAFADHALI UPATAPO UJUMBE WOWOTE KUHUSU MWANAFUNZI/MTOTO WAKO USITUME CHOCHOTE, NI VEMA UKAWASILIANA NA UONGOZI WA SHULE KUPATA UKWELI WA TAARIFA HUSIKA KWA NAMBA ZIFUATAZO: -**

- Mkuu wa shule : 0766-877124
- Makamu Mkuu wa Shule: 0786-720777/ 0752-767188
- Mwandamizi Taaluma : 0717-169314
- Mwandamizi Malezi : 0625-915728