

JAMHURI YA MUUNGANO WA TANZANIA
OFISI YA RAIS
TAWALA ZA MIKOA NA SERIKALI ZA MITAA
(PCB)



MAELEKEZO YA KUJIUNGA NA KIDATO CHA TANO KATIKA SHULE
ZA SEKONDARI ZA SERIKALI TANZANIA

Juni, 2024

Dodoma

JAMHURI YA MUUNGANO WA TANZANIA

OFISI YA RAIS – TAMISEMI



Namba za Simu

Mkuu wa Shule

0762828626

Makamu Mkuu wa Shule

0758655393/0652659696

Matron-0687128092

Shule ya Sekondari JANGWANI,

S.L.P 2276,

DAR ES SALAAM.

Tarehe

Mzazi/Mlezi wa Mwanafunzi

.....

S.L.P

.....

Yah: MAELEKEZO YA KUJIUNGA NA KIDATO CHA TANO KATIKA SHULE YA SEKONDARI JANGWANI HALMASHAURI YA JIJI LA DAR ES SALAAM, MKOA DAR ES SALAAM MWAKA 2024/2025

1. Nafurahi kukutaarifu kuwa mwanao amechaguliwa kujiunga na Kidato cha Tano katika Shule hii mwaka 2024 na atasoma tahasusi aliyochaguliwa

Shule ya Sekondari Jangwani ipo umbali wa Kilometa tatu (3) kutoka katikati ya Jiji, usafiri wa basi unapatikana kwa urahisi katika kituo cha mabasi cha Magufuli, kisha tumia usafiri wa mwendokasi (DART) hadi kituo cha Fire, nauli kwa mwanafunzi ni shilingi 200 (mia mbili tu).

Muhula wa Masomo unaanza tarehe 03/7/2024 hivyo mwanafunzi anatakiwa kuripoti shuleni tarehe 03/7/2024 Mwisho wa kuripoti ni tarehe 31/8/2024

2. Mambo muhimu ya kuzingatia:-Sare za Shule

i. Sare ya shule hii ni :-

(a) Wanafunzi wasiovaa hijabu

- Sketi mbili za rangi ya karoti **iwe nchi tano chini ya goti.**
- Mashati mawili meupe ya **mikono mifupi.**

(b) Wanafunzi wanaovaa hijabu

- Sketi mbili ndefu za rangi ya karoti zinazofunika vifundo vya miguu
- Mashati mawili ya mikono mirefu, yanayofunika makalio (**isiwe nusu kanzu**)

ANGALIZO:-

- Sare hizi zisiwe za kubana mwili.
- Juba lifunike vifundo vya mikono na livuke nyonga/ kitambaa cha halua **cheupe** kitumike.

(c) Sare za michezo

Sare za michezo

- T-Shirt ya rangi ya blue (form Six) yenye nembo.
- Bukta sketi ya rangi ya karoti.

(d) Sweta la rangi ya njano yenye ufito wa karoti kwenye shingo na mikononi. (**baby yellow**)

(e) Viatu

Raba nyeupe zenye gidamu (kamba) zisizo na maandishi wala alama yeyote, pia zisiwe na soli nene.

(f) Soksi

Nyeupe zisizo na alama wala maandishi, zisivuke goti.

Michoro ya sare hizi ipo katika kielelezo namba 1.

(g) Mwanafunzi awe na nywele fupi zinazochanika kwa kitana kidogo.

2.1 Mahitaji mengine muhimu ambayo mwanafunzi anapaswa kuja nayo shuleni:-

- i. Madaftari 10 (*Quire 3*);
- ii. **Ream (A4)** ya Karatasi Mbili (2) kwa mwaka;
- iii. Vitabu vya masomo ya tahasusi husika (tazama kielelezo namba 2.)
- iv. Dissecting Kit kwa wanafunzi wanaosoma Biology;
- v. Scientific Calculator **yenye Function 991.**
- vi. Ndoo 1 ndogo (lita Kumi) yenye mfuniko;
- vii. Jembe,Squeezer na ARO na **Fagio la nje.**

2.2 Michango mbalimbali

a) Shule za Bweni

Na	Aina ya Mchango	Kiasi
1.	Mchango wa Uendeshaji wa Shule	65,000/=
3.	Tahadhari	5,000/=
4.	Nembo	5,000/=
5.	Kitambulisho cha Shule	5,000/=
	Jumla	80,000/=

b) Shule za Kutwa

Na	Aina ya Mchango	Kiasi
1.	Mchango wa Uendeshaji wa Shule	35,000/=
3.	Tahadhari	5,000/=
4.	Nembo	5,000/=
5.	Kitambulisho cha Shule	5,000/=
	Jumla	50,000/=

Malipo yafanyike kwenye akaunti ya shule CRDB No 0150251317600.

Sheria na Kanuni muhimu za Shule

Shule inaendeshwa kwa mujibu wa Sheria ya Elimu Na. 25 ya mwaka 1978 na kama ilivyo rekebisha kwa Sheria Na. 10 ya mwaka 1995. Aidha, inazingatia miongozo yote inayotolewa na Wizara ya Elimu, Sayansi na Teknolojia yenye dhamana ya elimu na Ofisi ya Rais – TAMISEMI yenye jukumu la usimamizi na uendeshaji wa elimu nchini. Unatakiwa kuzingatia mambo ya msingi yafuatayo ambayo yanafafanuliwa kwa maandishi na utapewa nakala yake mara baada ya kuripoti shuleni. Mambo hayo ni pamoja na;

3.1 Sheria na Kanuni za Shule

- i. Heshima kwa viongozi, wazazi, wafanyakazi wote, wanafunzi wengine na jamii kwa ujumla ni jambo la lazima.;
- ii. Mahudhurio mazuri katika kila shughuli ndani na nje ya shule kulingana na ratiba ya shule;
- iii. Kushiriki kwa kikamilifu masomo ya usiku(Preparation);
- iv. Kuwahi katika kila shughuli za shule utakazopewa;

- v. Kufahamu mipaka ya shule na kuzingatia kikamilifu maelekezo ya kuwepo ndani na nje ya shule ya mipaka hiyo wakati wote wa uanafunzi wako katika shule hii;
- vi. Kutunza usafi wa mwili, mavazi na mazingira ya shule;
- vii. Kuvaa sare ya shule wakati wote unapotakiwa;
- viii. Kuzingatia ratiba ya shule wakati wote;
- ix. Kutunza mali za shule;
- x. Ni marufuku mwanafunzi kumiliki vifaa vyenye ncha kali na dawa bila idhini ya daktari; na
- xi. Mwanafunzi haruhusiwi kubadili dini wala kumshawishi mwanafunzi mwenzake kubadili dini wawapo shuleni.

MUHIMU:

- ❖ Mwanafunzi hapaswi kuja na simu shuleni kwa namna yoyote ile, na hakuna mtumishi anayeruhusiwa kutunza simu ya mwanafunzi;
- ❖ Mwanafunzi awapo shuleni atatakiwa kulala kwenye Bweni alilopangiwa na kitanda alichopangiwa. Ni marufuku mwanafunzi kulala kitanda kimoja na mwenzake au kuishi kwenye Bweni ambalo hakupangiwa. Kitanda kimoja kitatumika na mwanafunzi mmoja tu;
- ❖ Mwanafunzi ataruhusiwa kurudi nyumbani kwa ruhusa na kibali maalum toka kwa Mkuu wa Shule. (Msiba au Ugonjwa).

3.2 Makosa yatakayosababisha Mwanafunzi kufukuzwa Shule ni pamoja na:

- i. Wizi;
- ii. Kutohudhuria masomo kwa zaidi ya siku 90 bila taarifa/utoro;
- iii. Kugoma na kuhamasisha mgomo;
- iv. Kutoa lugha chafu kwa wanafunzi wenzake, walimu/walezi na jamii kwa ujumla;
- v. Kupigana mwanafunzi kwa mwanafunzi, kumpiga mwalimu au mtu yeyote yule;
- vi. Ulevi au unywaji wa pombe na matumizi ya dawa za kulevya;
- vii. Uvutaji wa sigara;
- viii. Uasherati, mahusiano ya jinsi moja, kuoja au kuolewa;
- ix. Kupata ujauzito au kutoa mimba;
- x. Kusababisha mimba;
- xi. Kushiriki matendo ya uhalifu, siasa na matendo yoyote yale yanayovunja sheria za nchi;
- xii. Kwenda kwenye nyumba za starehe na nyumba za kulala wageni;

- xiii. Kumiliki, kukutwa au kutumia simu ya mkononi katika mazingira ya shule;
- xiv. Kudharau Bendera ya Taifa;
- xv. Kufanya jaribio lolote la kujiua, au kutishia kujiua kama kunywa sumu; na
- xvi. Uharibifu wa mali ya umma kwa makusudi.

3. Viambatisho na Fomu Muhimu

- i. Fomu ya Uchunguzi wa Afya (Medical Examination Form) ambayo itajazwa na Mganga Mkuu wa Hospitali ya Serikali;
- ii. Fomu ya Maelezo Binafsi kuhusu Historia ya Mwanafunzi/Mkataba wa kutoshiriki katika migomo, fujo na makosa ya jinai;
- iii. Fomu ya mzazi kukiri kukubaliana na sheria, kanuni na maelekezo mengine yanayotolewa na shule; na
- iv. Picha nne (4) za wazazi na ndugu wa karibu wa mwanafunzi wanaoweza kumtembelea mwanafunzi shuleni pamoja na Namba zao za Simu, pamoja na picha tatu za mwanafunzi za karibuni (passport size) apige akiwa amevaa shati la shule.

4. Tafadhali soma kwa makini maelezo/maagizo haya na kuyatekeleza kikamilifu.

KARIBU SANA KATIKA SHULE HII!

Saini ya Mkuu wa Shule

Jina la Mkuu wa Shule NYAIBULI BHOKE NYAGONDE.

Mhuri wa Mkuu wa Shule

NB: Kwa siku za hivi karibuni kumekuwa na utapeli (wizi kwa njia ya mitandao). Baadhi ya wazazi wamekuwa wakitumiwa ujumbe mfupi au kupigiwa simu na watu wanaojitambulisha kama walimu na kuwafahamisha kuwa mtoto wa mzazi husika ambaye ni mwanafunzi ni mgojwa na yuko mahututi hivyo mzazi atume pesa. **TAFADHALI UPATAPO UJUMBE WOWOTE KUHUSU MWANAFUNZI/MTOTO WAKO USITUME CHOCHOTE, NI VEMA UKAWASILIANA NA UONGOZI WA SHULE KUPATA UKWELI WA TAARIFA HUSIKA KWA NAMBA ZIFUATAZO: -**

➤ **Mkuu wa shule :0762828626**

➤ **Makamu Mkuu wa Shule: 0758655393/0652659696**

➤ **Mwandamizi Taaluma: 0719570802**

➤ **Mwandamizi Malezi :0717175688**

FOMU RASMI YA KUANDIKISHWA

Sehemu hii ijazwe na mwanafunzi: -

1. Majina kamili ya mwanafunzi: [Matatu]
2. Uraia: -
3. Dini: -
4. Tarehe ya kuzaliwa na Namba ya cheti cha kuzaliwa:-
5. Mkoa/Wilaya asili ya mwanafunzi: -
6. Sio yatima/Yatima/ Mzazi mmoja, Kama mzazi mmoja ni baba tu/ mama tu [Kata isiyohusika]
7. Shule uliyosoma kabla ya kuja Sekondari ya Jangwani

MAJINA MATATU YALIYOANDIKISHWA SHULENI	SHULE YA SEKONDARI ULIKOSOMA	MWAKA ULIOANZIA	MWAKA ULIOTOKA

KAMA MUHAMIAJI TAARIFA ZA UHAMIAJI

SHULE ULIYOTOKA	WILAYA	MKOA	KIDATO	TAREHE

Prem No. yako ni

Mawasiliano ya Mkuu wa Shule ulikotoka

Sahihi ya mwanafunzi Tarehe

Sehemu hii ijazwe na Mzazi/ Mlezi:-

1. Jina kamili la mzazi/ mlezi:-
2. Uraia Namba ya cheti cha uraia
3. Anuani kamili ya makazi [Mtaa, Kata, Wilaya]
-
4. Namba ya simu ya baba/ mlezi
5. Namba ya simu ya mama/ mlezi
6. Kazi anayofanya mzazi/ mlezi (kama vile Daktari, mwalimu, fundi n.k)

Ndugu wengine wa karibu :-

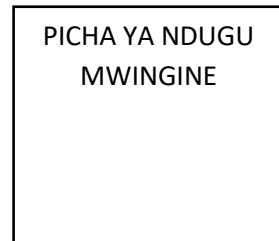
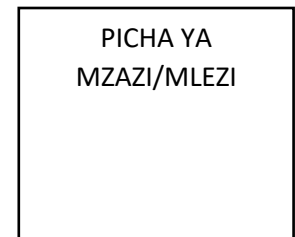

	Jina la ndugu	Anapoishi	Uhusiano	Namba ya simu
1.				
2.				
3.				
4.				

Sahihi ya mzazi/ mlezi Tarehe

AHADI YA MWANAFUNZI

Mimi(Majina matatu)

1. Nimeyasoma na kuyaelewa maelezo yote na nimekubali kujiunga na shule ya Sekondari ya Jangwani kuanzia tarehe

2. Naahidi kwamba :-

- a) Niitazingatia sheria zote za shule na kutimiza wajibu wangu kama mwanafunzi.
- b) Sitashiriki katika vitendo vya hujuma wala vitendo vilivyo kinyume na sheria za shule na sheria za Jamhuri ya Muungano wa Tanzania.
- c) Nitatunza mali ya Umma ambayo ni pamoja na Majengo, Samani, Vitabu , vifaa vya maabara na vifaa vinginevyo nitakavyokabidhiwa.
- d) Nipo tayari kuchukuliwa hatua yeyote stahiki endapo nitakiuka maelekezo yaliyotolewa kwenye fomu hii.

Saini ya mwanafunzi: Tarehe:

AHADI YA MZAZI/ MLEZI

MimiNi Mzazi/ Mlezi wa

wa kidato cha mwaka naahidi kwamba: -

1. Nitashirikiana kikamilifu na uongozi wa shule na walimu wote kwa ujumla katika kumuelimisha na kumlea mtoto wangu. Hii ni kuhakikisha kuwa atazitii sheria zote za shule na kuyazingatia mambo yote yaliyotajwa.
2. Nitafanya kila niwezalo kumwezesha mwanangu kufika shuleni kila siku saa kabla ya saa 1:00 asubuhi.
3. Nitajitahidi kadiri ya uwezo wangu kuhakikisha mwanafunzi anahitimu kidato cha nne/ sita. Yaani anasoma hadi anamaliza kadiri inavyotakiwa.
4. Ninaruhusu mwanangu achukuliwe hatua yeyote stahiki endapo atavunja mojawapo ya sheria na kanuni zilizoordheshwa.

Saini ya Mzazi/ Mlezi Tarehe



PRESIDENT' S OFFICE
REGIONAL ADMINISTRATION AND LOCAL GOVERNMENT
ILALA MUNICIPAL COUNCIL

Head of School' s Office,

P. O. BOX 2276,
DAR ES SALAAM.

REQUEST FOR MEDICAL EXAMINATION

PART A.

To the medical officer _____

Miss _____

Please examine the above named student for her full time secondary school studies.

Date _____ Signature _____

Headmistress.

PART B.

MEDICAL CERTIFICATE

(To be completed by a medical Officer at a Healthy Centre level and above)

Put a tick (√) for positive and a cross (×) for negative in a box provided.

Pregnancy	
Asthma	
Sight	
Diabetes	
Worms (Stool Test)	
Epilepsy	
T.B (Tuberculosis)	
Sickle Cell	
Heart Disease	
Yellow Fever	
U.T.I	
Venereal Diseases	
Leprosy	
Other Problems and Physical Impairment	

I have examined the above named student and concluded that she is physically fit for full time secondary school studies.

Date _____ Signature _____

Station _____ Designation _____ Official Stamp

KIELELEZO NAMBA 2

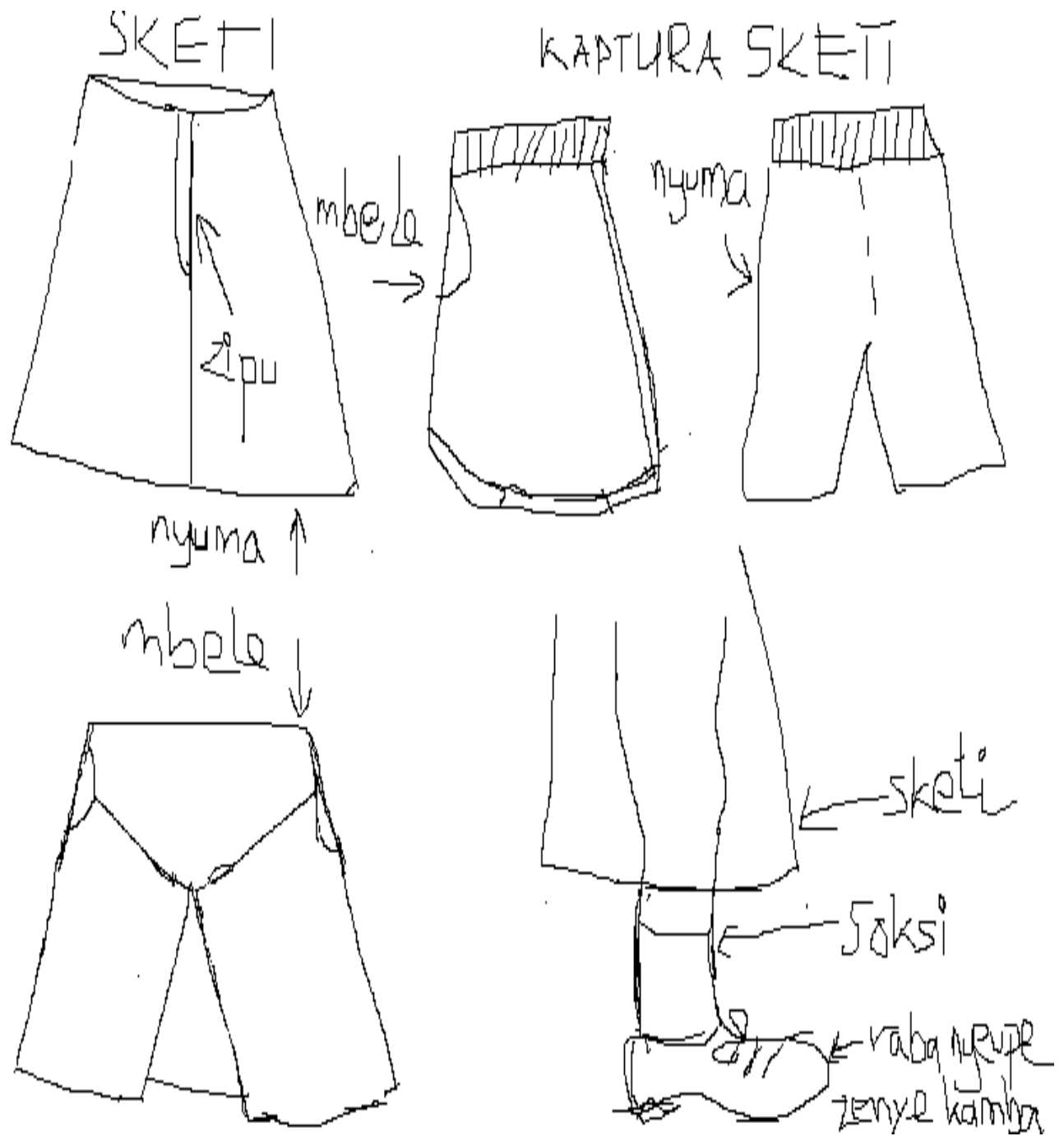

KIELELEZO NAMBA 2

ORODHA YA VITABU VYA KIDATO CHA TANO 2023/2024

- ✓ HISTORY- HISTORY FORM FIVE (TIE)

- ✓ ESSENTIAL OF HISTORY, BY SALEHE.

- ✓ PHYSICAL GEOGRAPHY BY MSABILA, D.T

- ✓ PRACTICAL GEOGRAPHY BY ZISTI KAMILI.

- ✓ ECONOMICS – MADE ECONOMICS SIMPLE BY E.MWAKAGILE

- ✓ FOOD AND HUMAN NUTRITION- FOOD SCIENCE BY SUNETRA

- ✓ GENERAL STUDIES- GENERAL STUDIES FOR ADVANCED LEVEL FORM V&VI

BY MAISHA MWAIPAJA.

**JAMHURI YA MUUNGANO WA TANZANIA
OFISI YA RAIS
TAWALA ZA MIKOA NA SERIKALI ZA MITAA**

(EGM)



**MAELEKEZO YA KUJIUNGA NA KIDATO CHA TANO KATIKA SHULE
ZA SEKONDARI ZA SERIKALI TANZANIA**

Juni, 2023

Dodoma

**JAMHURI YA MUUNGANO WA TANZANIA
OFISI YA RAIS – TAMISEMI**



Namba za Simu

Mkuu wa Shule

0762828626

Makamu Mkuu wa Shule

0758655393/0652659696

Matron

0687128092

Shule ya Sekondari JANGWANI,

S.L.P 2276,

DAR ES SALAAM.

Tarehe

Mzazi/Mlezi wa Mwanafunzi

.....

S.L.P

.....

Yah: MAELEKEZO YA KUJIUNGA NA KIDATO CHA TANO KATIKA SHULE YA SEKONDARI JANGWANI HALMASHAURI YA JIJI LA DAR ES SALAAM, MKOA DAR ES SALAAM MWAKA 2024/2025

- 5. Nafurahi kukutaarifu kuwa mwanao amechaguliwa kujiunga na Kidato cha Tano katika Shule hii mwaka 2023 na atasoma tahasusi ya EGM.**

Shule ya Sekondari Jangwani ipo umbali wa Kilometa tatu (3) kutoka katikati ya Jiji, usafiri wa basi unapatikana kwa urahisi katika kituo cha mabasi cha Magufuli, kisha tumia usafiri wa mwendokasi (DART) hadi kituo cha Fire, nauli kwa mwanafunzi ni shilingi 200 (mia mbili tu).

Muhula wa Masomo unaanza tarehe 14/8/2023 hivyo mwanafunzi anatakiwa kuripoti shuleni tarehe 14/8/2023 Mwisho wa kuripoti ni tarehe

6. Mambo muhimu ya kuzingatia:-

6.1 Sare za Shule

ii. Sare ya shule hii ni :-

(a) Wanafunzi wasiovaa hijabu

- Sketi mbili za rangi ya karoti **iwe nchi tano chini ya goti.**
- Mashati mawili meupe ya **mikono mifupi.**

(b) Wanafunzi wanaovaa hijabu

- Sketi mbili ndefu za rangi ya karoti zinazofunika vifundo vya miguu
- Mashati mawili ya mikono mirefu, yanayofunika makalio (**isiwe nusu kanzu**)

ANGALIZO:-

- Sare hizi zisiwe za kubana mwili.
- Juba lifunike vifundo vya mikono na livuke nyonga/ kitambaa cha halua **cheupe** kitumike.

(c) Sare za michezo

Sare za michezo

- T-Shirt ya rangi ya blue (form Six) yenye nembo.
- Bukta sketi ya rangi ya karoti.

(d) Sweta la rangi ya njano yenye ufito wa karoti kwenye shingo na mikononi. (**baby yellow**)

(e) Viatu

Raba nyeupe zenye gidamu (kamba) zisizo na maandishi wala alama yeyote, pia zisiwe na soli nene.

(f) Soksi

Nyeupe zisizo na alama wala maandishi, zisivuke goti.

Michoro ya sare hizi ipo katika kielelezo namba 1.

(g) Mwanafunzi awe na nywele fupi zinazochanika kwa kitana kidogo.

6.2 Mahitaji mengine muhimu ambayo mwanafunzi anapaswa kuja nayo shuleni:-

- viii. Madaftari 10 (*Quire 3*);
- ix. **Ream (A4)** ya Karatasi Mbili (2) kwa mwaka;
- x. Vitabu vya masomo ya tahasusi husika (tazama kielelezo namba 2.)
- xi. Dissecting Kit kwa wanafunzi wanaosoma Biology;
- xii. Scientific Calculator **yenye Function 991.**
- xiii. Ndoo 1 ndogo (lita Kumi) yenye mfuniko;

xiv. Reki , Squeezer na ARO na **Fagio la nje.**

6.3 Michango mbalimbali

c) Shule za Bweni

Na	Aina ya Mchango	Kiasi
1.	Mchango wa Uendeshaji wa Shule	65,000/=
3.	Tahadhari	5,000/=
4.	Nembo	5,000/=
5.	Kitambulisho cha Shule	5,000/=
	Jumla	80,000/=

d) Shule za Kutwa

Na	Aina ya Mchango	Kiasi
1.	Mchango wa Uendeshaji wa Shule	35,000/=
3.	Tahadhari	5,000/=
4.	Nembo	5,000/=
5.	Kitambulisho cha Shule	5,000/=
	Jumla	50,000/=

Malipo yafanyike kwenye akaunti ya shule CRDB No 0150251317600.

c) Chakula kwa wanafunzi wa Kutwa

Mwanafunzi atatoa shilingi 20,000 kwa mwezi kwa ajili ya chakula cha mchana (kwa mujibu wa mwongozo wa Wizara ya Elimu.) Fedha itakabidhiwa shuleni siku atakayoripoti.

7. Sheria na Kanuni muhimu za Shule

Shule inaendeshwa kwa mujibu wa Sheria ya Elimu Na. 25 ya mwaka 1978 na kama ilivyo rekebisha kwa Sheria Na. 10 ya mwaka 1995. Aidha, inazingatia miongozo yote inayotolewa na Wizara ya Elimu, Sayansi na Teknolojia yenye dhamana ya elimu na Ofisi ya Rais – TAMISEMI yenye jukumu la usimamizi na uendeshaji wa elimu nchini. Unatakiwa kuzingatia mambo ya msingi yafuatayo ambayo yanafafanuliwa kwa maandishi na utapewa nakala yake mara baada ya kuripoti shuleni. Mambo hayo ni pamoja na;

3.1 Sheria na Kanuni za Shule

- xii. Heshima kwa viongozi, wazazi, wafanyakazi wote, wanafunzi wengine na jamii kwa ujumla ni jambo la lazima.;
- xiii. Mahudhurio mazuri katika kila shughuli ndani na nje ya shule kulingana na ratiba ya shule;
- xiv. Kushiriki kwa kikamilifu masomo ya usiku(Preparation);
- xv. Kuwahi katika kila shughuli za shule utakazopewa;
- xvi. Kufahamu mipaka ya shule na kuzingatia kikamilifu maelekezo ya kuwepo ndani na nje ya shule ya mipaka hiyo wakati wote wa uanafunzi wako katika shule hii;
- xvii. Kutunza usafi wa mwili, mavazi na mazingira ya shule;
- xviii. Kuvaa sare ya shule wakati wote unapotakiwa;
- xix. Kuzingatia ratiba ya shule wakati wote;
- xx. Kutunza mali za shule;
- xxi. Ni marufuku mwanafunzi kumiliki vifaa vyenye ncha kali na dawa bila idhini ya daktari; na
- xxii. Mwanafunzi haruhusiwi kubadili dini wala kumshawishi mwanafunzi mwenzake kubadili dini wawapo shuleni.

MUHIMU:

- ❖ **Mwanafunzi hapaswi kuja na simu shuleni kwa namna yoyote ile, na hakuna mtumishi anayeruhusiwa kutunza simu ya mwanafunzi;**
- ❖ **Mwanafunzi awapo shuleni atatakiwa kulala kwenye Bweni alilopangiwa na kitanda alichopangiwa. Ni marufuku mwanafunzi kulala kitanda kimoja na mwenzake au kuishi kwenye Bweni ambalo hakupangiwa. Kitanda kimoja kitatumika na mwanafunzi mmoja tu;**
- ❖ **Mwanafunzi ataruhusiwa kurudi nyumbani kwa ruhusa na kibali maalum toka kwa Mkuu wa Shule. (Msiba au Ugonjwa).**

3.2 Makosa yatakayosababisha Mwanafunzi kufukuzwa Shule ni pamoja na:

- xvii. Wizi;
- xviii. Kutohudhuria masomo kwa zaidi ya siku 90 bila taarifa/utoro;
- xix. Kugoma na kuhamasisha mgomo;
- xx. Kutoa lugha chafu kwa wanafunzi wenzake, walimu/walezi na jamii kwa ujumla;
- xxi. Kupigana mwanafunzi kwa mwanafunzi, kumpiga mwalimu au mtu yeyote yule;
- xxii. Ulevi au unywaji wa pombe na matumizi ya dawa za kulevya;

- xxiii. Uvutaji wa sigara;
- xxiv. Uasherati, mahusiano ya jinsi moja, kuoja au kuolewa;
- xxv. Kupata ujauzito au kutoa mimba;
- xxvi. Kusababisha mimba;
- xxvii. Kushiriki matendo ya uhalifu, siasa na matendo yoyote yale yanayovunja sheria za nchi;
- xxviii. Kwenda kwenye nyumba za starehe na nyumba za kulala wageni;
- xxix. Kumiliki, kukutwa au kutumia simu ya mkononi katika mazingira ya shule;
- xxx. Kudharau Bendera ya Taifa;
- xxxi. Kufanya jaribio lolote la kujiua, au kutishia kujiua kama kunywa sumu; na
- xxxii. Uharibifu wa mali ya umma kwa makusudi.

8. Viambatisho na Fomu Muhimu

- v. Fomu ya Uchunguzi wa Afya (Medical Examination Form) ambayo itajazwa na Mganga Mkuu wa Hospitali ya Serikali;
- vi. Fomu ya Maelezo Binafsi kuhusu Historia ya Mwanafunzi/Mkatoba wa kutoshiriki katika migomo, fujo na makosa ya jinai;
- vii. Fomu ya mzazi kukiri kukubaliana na sheria, kanuni na maelekezo mengine yanayotolewa na shule; na
- viii. Picha nne (4) za wazazi na ndugu wa karibu wa mwanafunzi wanaoweza kumtembelea mwanafunzi shuleni pamoja na Namba zao za Simu, pamoja na picha tatu za mwanafunzi za karibuni (passport size) apige akiwa amevaa shati la shule.

9. Tafadhali soma kwa makini maelezo/maagizo haya na kuyatekeleza kikamilifu.

KARIBU SANA KATIKA SHULE HII!

Saini ya Mkuu wa Shule

Jina la Mkuu wa Shule NYAIBULI BHOKE NYAGONDE.

Mhuri wa Mkuu wa Shule

NB: Kwa siku za hivi karibuni kumekuwa na utapeli (wizi kwa njia ya mitandao). Baadhi ya wazazi wamekuwa wakitumiwa ujumbe mfupi au kupigiwa simu na watu wanaojitambulisha kama walimu na kuwafahamisha kuwa mtoto wa mzazi husika

ambaye ni mwanafunzi ni mgojwa na yuko mahututi hivyo mzazi atume pesa. TAFADHALI UPATAPO UJUMBE WOWOTE KUHUSU MWANAFUNZI/MTOTO WAKO USITUME CHOCHOTE, NI VEMA UKAWASILIANA NA UONGOZI WA SHULE KUPATA UKWELI WA TAARIFA HUSIKA KWA NAMBA ZIFUATAZO: -

- Mkuu wa shule :0762828626
- Makamu Mkuu wa Shule: 0758655393/0652659696
- Mwandamizi Taaluma: 0719570802
- Mwandamizi Malezi :0717175688

FOMU RASMI YA KUANDIKISHWA
Sehemu hii ijazwe na mwanafunzi: -

PICHA YA
MWANAFUNZI

1. Majina kamili ya mwanafunzi: [Matatu]
2. Uraia: -
3. Dini: -
4. Tarehe ya kuzaliwa na Namba ya cheti cha kuzaliwa:-
5. Mkoa/Wilaya asili ya mwanafunzi: -
6. Sio yatima/Yatima/ Mzazi mmoja, Kama mzazi mmoja ni baba tu/ mama tu [**Kata isiyohusika**]
7. Shule uliyosoma kabla ya kuja Sekondari ya Jangwani

MAJINA MATATU YALIYOANDIKISHWA SHULENI	SHULE YA SEKONDARI ULIKOSOMA	MWAKA ULIOANZIA	MWAKA ULIOTOKA

KAMA MUHAMIAJI TAARIFA ZA UHAMIAJI

SHULE ULIYOTOKA	WILAYA	MKOA	KIDATO	TAREHE

Prem No. yako ni

Mawasiliano ya Mkuu wa Shule ulikotoka

Sahihi ya mwanafunzi Tarehe

PICHA YA MZAZI/MLEZI

Sehemu hii ijazwe na Mzazi/ Mlezi:-

1. Jina kamili la mzazi/ mlezi:-
2. Uraia Namba ya cheti cha uraia
3. Anuani kamili ya makazi [Mtaa, Kata, Wilaya]
-
4. Namba ya simu ya baba/ mlezi
5. Namba ya simu ya mama/ mlezi
6. Kazi anayofanya mzazi/ mlezi (kama vile Daktari, mwalimu, fundi n.k)

PICHA YA NDUGU MWINGINE

Ndugu wengine wa karibu :-

	Jina la ndugu	Anapoishi	Uhusiano	Namba ya simu
1.				
2.				
3.				
4.				

Sahihi ya mzazi/ mlezi Tarehe

AHADI YA MWANAFUNZI

Mimi(Majina matatu)

1. Nimeyasoma na kuyaelewa maelezo yote na nimekubali kujiunga na shule ya Sekondari ya Jangwani kuanzia tarehe

2. Naahidi kwamba :-

- a) Niitazingatia sheria zote za shule na kutimiza wajibu wangu kama mwanafunzi.
- b) Sitashiriki katika vitendo vya hujuma wala vitendo vilivyo kinyume na sheria za shule na sheria za Jamhuri ya Muungano wa Tanzania.
- c) Nitatunza mali ya Umma ambayo ni pamoja na Majengo, Samani, Vitabu , vifaa vya maabara na vifaa vinginevyo nitakavyokabidhiwa.
- d) Nipo tayari kuchukuliwa hatua yeyote stahiki endapo nitakiuka maelekezo yaliyotolewa kwenye fomu hii.

Saini ya mwanafunzi: Tarehe:

AHADI YA MZAZI/ MLEZI

MimiNi Mzazi/ Mlezi wa

wa kidato cha mwaka naahidi kwamba: -

1. Nitashirikiana kikamilifu na uongozi wa shule na walimu wote kwa ujumla katika kumuelimisha na kumlea mtoto wangu. Hii ni kuhakikisha kuwa atazitii sheria zote za shule na kuyazingatia mambo yote yaliyotajwa.
2. Nitafanya kila niwezalo kumwezesha mwanangu kufika shuleni kila siku saa kabla ya saa 1:00 asubuhi.
3. Nitajitahidi kadiri ya uwezo wangu kuhakikisha mwanafunzi anahitimu kidato cha nne/ sita. Yaani anasoma hadi anamaliza kadiri inavyotakiwa.
4. Ninaruhusu mwanangu achukuliwe hatua zilizo rodheshwa.

Saini ya Mzazi/ MleziTarehe



PRESIDENT' S OFFICE
REGIONAL ADMINISTRATION AND LOCAL GOVERNMENT

ILALA MUNICIPAL COUNCIL

Head of School' s Office,

P. O. BOX 2276,

DAR ES SALAAM.

REQUEST FOR MEDICAL EXAMINATION

PART A.

To the medical officer

Miss _____

Please examine the above named student for her full time secondary school studies.

Date _____ Signature _____

Headmistress.

PART B.

MEDICAL CERTIFICATE

(To be completed by a medical Officer at a Healthy Centre level and above)

Put a tick (✓) for positive and a cross (×) for negative in a box provided.

Pregnancy	
Asthma	
Sight	
Diabetes	
Worms (Stool Test)	
Epilepsy	
T.B (Tuberculosis)	
Sickle Cell	
Heart Disease	
Yellow Fever	
U.T.I	
Venereal Diseases	
Leprosy	
Other Problems and Physical Impairment	

I have examined the above named student and concluded that she is physically fit for full time secondary school studies.

Date _____ Signature _____

Station _____ Designation _____ Official Stamp

Kielelezo namba 1

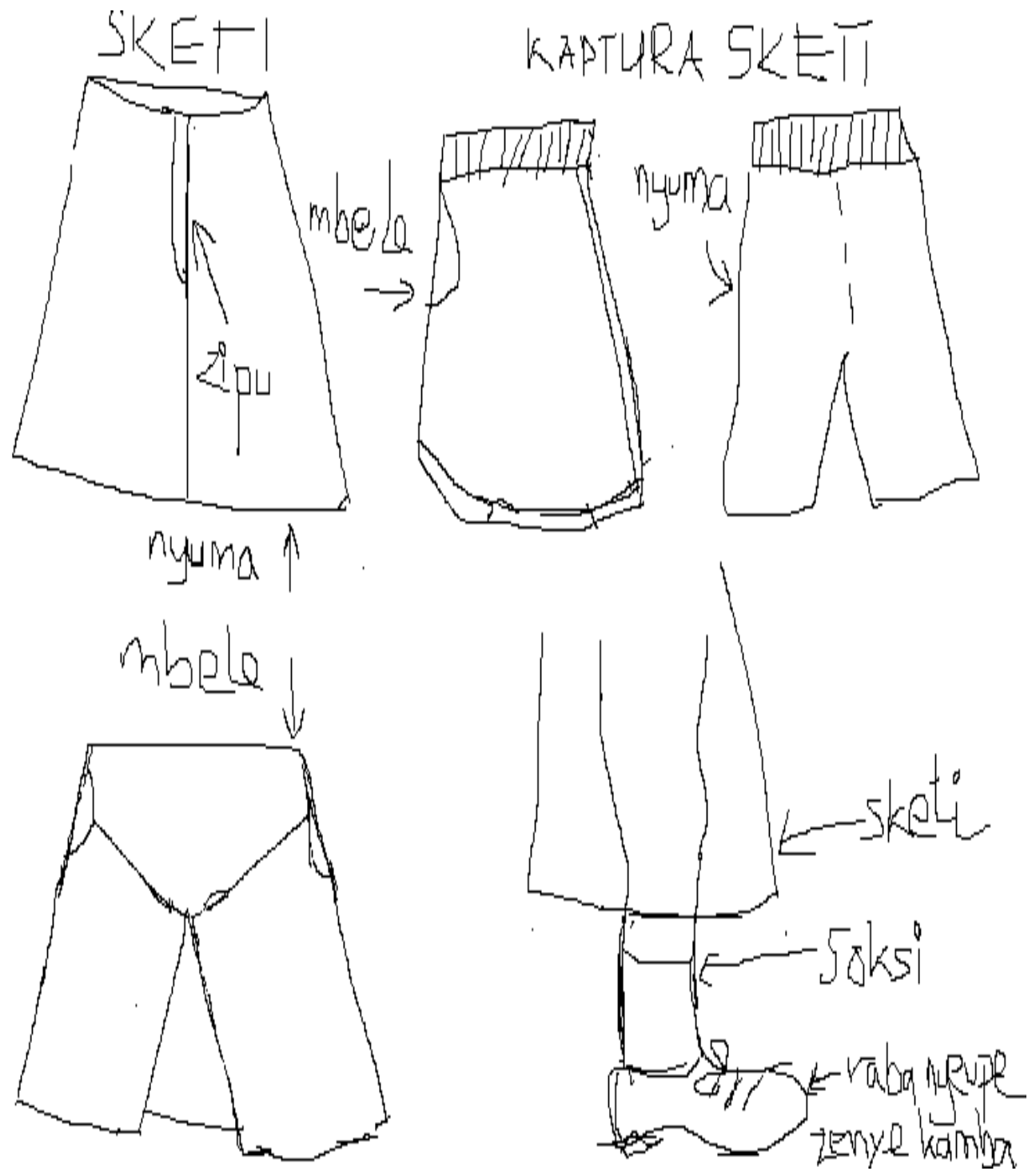

KIELELEZO NAMBA 2

ORODHA YA VITABU VYA KIDATO CHA TANO 2023/2024

- ✓ HISTORY- HISTORY FORM FIVE (TIE)
- ✓ ESSENTIAL OF HISTORY, BY SALEHE.
- ✓ PHYSICAL GEOGRAPHY BY MSABILA, D.T
- ✓ PRACTICAL GEOGRAPHY BY ZISTI KAMILI.
- ✓ ECONOMICS – MADE ECONOMICS SIMPLE BY E.MWAKAGILE
- ✓ FOOD AND HUMAN NUTRITION- FOOD SCIENCE BY SUNETRA

GENERAL STUDIES- GENERAL STUDIES FOR ADVANCED

JAMHURI YA MUUNGANO WA TANZANIA

**OFISI YA RAIS
TAWALA ZA MIKOA NA SERIKALI ZA MITAA
(CBN)**



**MAELEKEZO YA KUJIUNGA NA KIDATO CHA TANO KATIKA SHULE
ZA SEKONDARI ZA SERIKALI TANZANIA**

Juni, 2023

Dodoma

JAMHURI YA MUUNGANO WA TANZANIA

OFISI YA RAIS – TAMISEMI



Namba za Simu

Mkuu wa Shule

0762828626

Makamu Mkuu wa Shule

0758655393/0652659696

Matron

0687128092

Shule ya Sekondari JANGWANI,

S.L.P 2276,

DAR ES SALAAM.

Tarehe

Mzazi/Mlezi wa Mwanafunzi

.....

S.L.P

.....

Yah: MAELEKEZO YA KUJIUNGA NA KIDATO CHA TANO KATIKA SHULE YA SEKONDARI JANGWANI HALMASHAURI YA JIJI LA DAR ES SALAAM, MKOA DAR ES SALAAM MWAKA 2024/2025

- 10.** Nafurahi kukutaarifu kuwa mwanao amechaguliwa kujiunga na Kidato cha Tano katika Shule hii mwaka 2023 na atasoma tahasusi ya CBN.

Shule ya Sekondari Jangwani ipo umbali wa Kilometa tatu (3) kutoka katikati ya Jiji, usafiri wa basi unapatikana kwa urahisi katika kituo cha mabasi cha Magufuli, kisha tumia usafiri wa mwendokasi (DART) hadi kituo cha Fire, nauli kwa mwanafunzi ni shilingi 200 (mia mbili tu).

Muhula wa Masomo unaanza tarehe 14/8/2023 hivyo mwanafunzi anatakiwa kuripoti shuleni tarehe 14/8/2023 Mwisho wa kuripoti ni tarehe

11. Mambo muhimu ya kuzingatia:-

11.1 Sare za Shule

iii. Sare ya shule hii ni :-

(a) Wanafunzi wasiovaa hijabu

- Sketi mbili za rangi ya karoti **iwe nchi tano chini ya goti.**
- Mashati mawili meupe ya **mikono mifupi.**

(b) Wanafunzi wanaovaa hijabu

- Sketi mbili ndefu za rangi ya karoti zinazofunika vifundo vya miguu
- Mashati mawili ya mikono mirefu, yanayofunika makalio (**isiwe nusu kanzu**)

ANGALIZO:-

- Sare hizi zisiwe za kubana mwili.
- Juba lifunike vifundo vya mikono na livuke nyonga/ kitambaa cha halua **cheupe** kitumike.

(c) Sare za michezo

Sare za michezo

- T-Shirt ya rangi ya blue (form Six) yenye nembo.
- Bukta sketi ya rangi ya karoti.

(d) Sweta la rangi ya njano yenye ufito wa karoti kwenye shingo na mikononi. (**baby yellow**)

(e) Viatu

Raba nyeupe zenye gidamu (kamba) zisizo na maandishi wala alama yeyote, pia zisiwe na soli nene.

(f) Soksi

Nyeupe zisizo na alama wala maandishi, zisivuke goti.

Michoro ya sare hizi ipo katika kielelezo namba 1.

(g) Mwanafunzi awe na nywele fupi zinazochanika kwa kitana kidogo.

11.2 Mahitaji mengine muhimu ambayo mwanafunzi anapaswa kuja nayo shuleni:-

- xv. Madaftari 10 (*Quire 3*);
- xvi. **Ream (A4)** ya Karatasi Mbili (2) kwa mwaka;
- xvii. Vitabu vya masomo ya tahasusi husika (tazama kielelezo namba 2.)
- xviii. Dissecting Kit kwa wanafunzi wanaosoma Biology;
- xix. Scientific Calculator **yenye Function 991.**
- xx. Ndoo 1 ndogo (lita Kumi) yenye mfuniko

xxi. Fagio la ndani, kwanja , Squeezer na ARO na **Fagio la nje.**

11.3 Michango mbalimbali

e) Shule za Bweni

Na	Aina ya Mchango	Kiasi
1.	Mchango wa Uendeshaji wa Shule	65,000/=
3.	Tahadhari	5,000/=
4.	Nembo	5,000/=
5.	Kitambulisho cha Shule	5,000/=
	Jumla	80,000/=

f) Shule za Kutwa

Na	Aina ya Mchango	Kiasi
1.	Mchango wa Uendeshaji wa Shule	35,000/=
3.	Tahadhari	5,000/=
4.	Nembo	5,000/=
5.	Kitambulisho cha Shule	5,000/=
	Jumla	50,000/=

Malipo yafanyike kwenye akaunti ya shule CRDB No 0150251317600.

c) Chakula kwa wanafunzi wa Kutwa

Mwanafunzi atatoa shilingi 20,000 kwa mwezi kwa ajili ya chakula cha mchana (kwa mujibu wa mwongozo wa Wizara ya Elimu.) Fedha itakabidhiwa shuleni siku atakayoripoti.

12. Sheria na Kanuni muhimu za Shule

Shule inaendeshwa kwa mujibu wa Sheria ya Elimu Na. 25 ya mwaka 1978 na kama ilivyo rekebisha kwa Sheria Na. 10 ya mwaka 1995. Aidha, inazingatia miongozo yote inayotolewa na Wizara ya Elimu, Sayansi na Teknolojia yenye dhamana ya elimu na Ofisi ya Rais – TAMISEMI yenye jukumu la usimamizi na uendeshaji wa elimu nchini. Unatakiwa kuzingatia mambo ya msingi yafuatayo ambayo yanafafanuliwa kwa maandishi na utapewa nakala yake mara baada ya kuripoti shuleni. Mambo hayo ni pamoja na;

3.1 Sheria na Kanuni za Shule

xxiii. Heshima kwa viongozi, wazazi, wafanyakazi wote, wanafunzi wengine na jamii kwa ujumla ni jambo la lazima.;

- xxiv. Mahudhurio mazuri katika kila shughuli ndani na nje ya shule kulingana na ratiba ya shule;
- xxv. Kushiriki kwa kikamilifu masomo ya usiku(Preparation);
- xxvi. Kuwahi katika kila shughuli za shule utakazopewa;
- xxvii. Kufahamu mipaka ya shule na kuzingatia kikamilifu maelekezo ya kuwepo ndani na nje ya shule ya mipaka hiyo wakati wote wa uanafunzi wako katika shule hii;
- xxviii. Kutunza usafi wa mwili, mavazi na mazingira ya shule;
- xxix. Kuvaa sare ya shule wakati wote unapotakiwa;
- xxx. Kuzingatia ratiba ya shule wakati wote;
- xxxi. Kutunza mali za shule;
- xxxii. Ni marufuku mwanafunzi kumiliki vifaa vyenye ncha kali na dawa bila idhini ya daktari; na
- xxxiii. Mwanafunzi haruhusiwi kubadili dini wala kumshawishi mwanafunzi mwenzake kubadili dini wawapo shuleni.

MUHIMU:

- ❖ Mwanafunzi hapaswi kuja na simu shuleni kwa namna yoyote ile, na hakuna mtumishi anayeruhusiwa kutunza simu ya mwanafunzi;
- ❖ Mwanafunzi awapo shuleni atatakiwa kulala kwenye Bweni alilopangiwa na kitanda alichopangiwa. Ni marufuku mwanafunzi kulala kitanda kimoja na mwenzake au kuishi kwenye Bweni ambalo hakupangiwa. Kitanda kimoja kitatumika na mwanafunzi mmoja tu;
- ❖ Mwanafunzi ataruhusiwa kurudi nyumbani kwa ruhusa na kibali maalum toka kwa Mkuu wa Shule. (Msiba au Ugonjwa).

3.2 Makosa yatakayosababisha Mwanafunzi kufukuzwa Shule ni pamoja na:

- xxxiii. Wizi;
- xxxiv. Kutohudhuria masomo kwa zaidi ya siku 90 bila taarifa/utoro;
- xxxv. Kugoma na kuhamasisha mgomo;
- xxxvi. Kutoa lugha chafu kwa wanafunzi wenzake, walimu/walezi na jamii kwa ujumla;
- xxxvii. Kupigana mwanafunzi kwa mwanafunzi, kumpiga mwalimu au mtu yeyote yule;
- xxxviii. Ulevi au unywaji wa pombe na matumizi ya dawa za kulevya;
- xxxix. Uvutaji wa sigara;
 - xl. Uasherati, mahusiano ya jinsi moja, kuoza au kuolewa;
 - xli. Kupata ujauzito au kutoa mimba;
 - xlii. Kusababisha mimba;
 - xliii. Kushiriki matendo ya uhalifu, siasa na matendo yoyote yale yanayovunja sheria za nchi;

- xliv. Kwenda kwenye nyumba za starehe na nyumba za kulala wageni;
- xlv. Kumiliki, kukutwa au kutumia simu ya mkononi katika mazingira ya shule;
- xlvi. Kudharau Bendera ya Taifa;
- xlvii. Kufanya jaribio lolote la kujiua, au kutishia kujiua kama kunywa sumu; na
- xlviii. Uharibifu wa mali ya umma kwa makusudi.

13. Viambatisho na Fomu Muhimu

- ix. Fomu ya Uchunguzi wa Afya (Medical Examination Form) ambayo itajazwa na Mganga Mkuu wa Hospitali ya Serikali;
- x. Fomu ya Maelezo Binafsi kuhusu Historia ya Mwanafunzi/Mkataba wa kutoshiriki katika migomo, fujo na makosa ya jinai;
- xi. Fomu ya mzazi kukiri kukubaliana na sheria, kanuni na maelekezo mengine yanayotolewa na shule; na
- xii. Picha nne (4) za wazazi na ndugu wa karibu wa mwanafunzi wanaoweza kumtembelea mwanafunzi shuleni pamoja na Namba zao za Simu, pamoja na picha tatu za mwanafunzi za karibuni (passport size) apige akiwa amevaa shati la shule.

14. Tafadhali soma kwa makini maelezo/maagizo haya na kuyatekeleza kikamilifu.

KARIBU SANA KATIKA SHULE HII!

Saini ya Mkuu wa Shule

Jina la Mkuu wa Shule NYAIBULI BHOKE NYAGONDE.

Mhuri wa Mkuu wa Shule

NB: Kwa siku za hivi karibuni kumekuwa na utapeli (wizi kwa njia ya mitandao). Baadhi ya wazazi wamekuwa wakitumiwa ujumbe mfupi au kupigiwa simu na watu wanaojitambulisha kama walimu na kuwafahamisha kuwa mtoto wa mzazi husika ambaye ni mwanafunzi ni mgojwa na yuko mahututi hivyo mzazi atume pesa. TAFADHALI UPATAPO UJUMBE WOWOTE KUHUSU MWANAFUNZI/MTOTO WAKO USITUME CHOCHOTE, NI VEMA UKAWASILIANA NA UONGOZI WA SHULE KUPATA UKWELI WA TAARIFA HUSIKA KWA NAMBA ZIFUATAZO: -

- **Mkuu wa shule :0762828626**
- **Makamu Mkuu wa Shule: 0758655393/0652659696**
- **Mwandamizi Taaluma: 0719570802**
- **Mwandamizi Malezi :0717175688**

FOMU RASMI YA KUANDIKISHWA

PICHA YA
MWANAFUNZI

Sehemu hii ijazwe na mwanafunzi: -

1. Majina kamili ya mwanafunzi: [Matatu]
2. Uraia:
3. Dini: -
4. Tarehe ya kuzaliwa na Namba ya cheti cha kuzaliwa:-
5. Mkoa/Wilaya asili ya mwanafunzi: -
6. Sio yatima/Yatima/ Mzazi mmoja, Kama mzazi mmoja ni baba tu/ mama tu [**Kata isiyohusika**]
7. Shule uliyosoma kabla ya kuja Sekondari ya Jangwani

MAJINA MATATU YALIYOANDIKISHWA SHULENI	SHULE YA MSINGI ULIKOSOMA	MWAKA ULIOANZIA	MWAKA ULIOTOKA

KAMA MUHAMIAJI TAARIFA ZA UHAMIAJI

SHULE ULIYOTOKA	WILAYA	MKOA	KIDATO	TAREHE

Prem No. yako ni

Mawasiliano ya Mkuu wa Shule ulikotoka

Sahihi ya mwanafunzi Tarehe

Sehemu hii ijazwe na Mzazi/ Mlezi:-

1. Jina kamili la mzazi/ mlezi:-
2. Uraia Namba ya cheti cha uraia
3. Anuani kamili ya makazi [Mtaa, Kata, Wilaya]
4. Namba ya simu ya baba/ mlezi
5. Namba ya simu ya mama/ mlezi
6. Kazi anayofanya mzazi/ mlezi (kama vile Daktari, mwalimu, fundi n.k)

Ndugu wengine wa karibu :-

	Jina la ndugu	Anapoishi	Uhusiano	Namba ya simu
1.				
2.				
3.				
4.				

PICHA YA
MZAZI/MLEZI

PICHA YA
NDUGU
MWINGINE

Sahihi ya mzazi/ mlezi Tarehe

AHADI YA MWANAFUNZI

Mimi(Majina matatu)

1. Nimeyasoma na kuyaelewa maelezo yote na nimekubali kujiunga na shule ya Sekondari ya Jangwani kuanzia tarehe

.....

2. Naahidi kwamba :-

- a) Nitazingatia sheria zote za shule na kutimiza wajibu wangu kama mwanafunzi.
- b) Sitashiriki katika vitendo vya hujuma wala vitendo vilivyo kinyume na sheria za shule na sheria za Jamhuri ya Muungano wa Tanzania.
- c) Nitatunza mali ya Umma ambayo ni pamoja na Majengo, Samani, Vitabu , vifaa vya maabara na vifaa vinginevyo nitakavyokabidhiwa.
- d) Nipo tayari kuchukuliwa hatua yeyote stahiki endapo nitakiuka maelekezo yaliyotolewa kwenye fomu hii.

Saini ya mwanafunzi: Tarehe:

AHADI YA MZAZI/ MLEZI

MimiNi Mzazi/ Mlezi wa

wa kidato cha mwaka naahidi kwamba: -

1. Nitashirikiana kikamilifu na uongozi wa shule na walimu wote kwa ujumla katika kumuelimisha na kumlea mtoto wangu. Hii ni kuhakikisha kuwa ataziti sheria zote za shule na kuyazingatia mambo yote yaliyotajwa.
2. Nitafanya kila niwezalo kumwezesha mwanangu kufika shuleni kila siku saa kabla ya saa 1:00 asubuhi.
3. Nitajitahidi kadiri ya uwezo wangu kuhakikisha mwanafunzi anahitimu kidato cha nne/ sita. Yaani anasoma hadi anamaliza kadiri inavyotakiwa.
4. Ninaruhusu mwanangu achukuliwe hatua yeyote stahiki endapo atavunja mojawapo ya sheria na kanuni zilizoordheshwa.

Saini ya Mzazi/ MleziTarehe



**PRESIDENT' S OFFICE
REGIONAL ADMINISTRATION AND LOCAL GOVERNMENT
ILALA MUNICIPAL COUNCIL**

Head of School' s Office,
P. O. BOX 2276,
DAR ES SALAAM.

REQUEST FOR MEDICAL EXAMINATION

PART A.

To the medical officer

Miss _____

Please examine the above named student for her full time secondary school studies.

Date _____ Signature _____

Headmistress.

PART B.

MEDICAL CERTIFICATE

(To be completed by a medical Officer at a Healthy Centre level and above)

Put a tick (√) for positive and a cross (×) for negative in a box provided.

Pregnancy	
Asthma	
Sight	
Diabetes	
Worms (Stool Test)	
Epilepsy	
T.B (Tuberculosis)	
Sickle Cell	
Heart Disease	
Yellow Fever	
U.T.I	
Venereal Diseases	
Leprosy	
Other Problems and Physical Impairment	

I have examined the above named student and concluded that she is physically fit for full time secondary school studies.

Date _____ Signature _____

Station _____ Designation _____ Official Stamp

KIELELEZO NAMBA 1

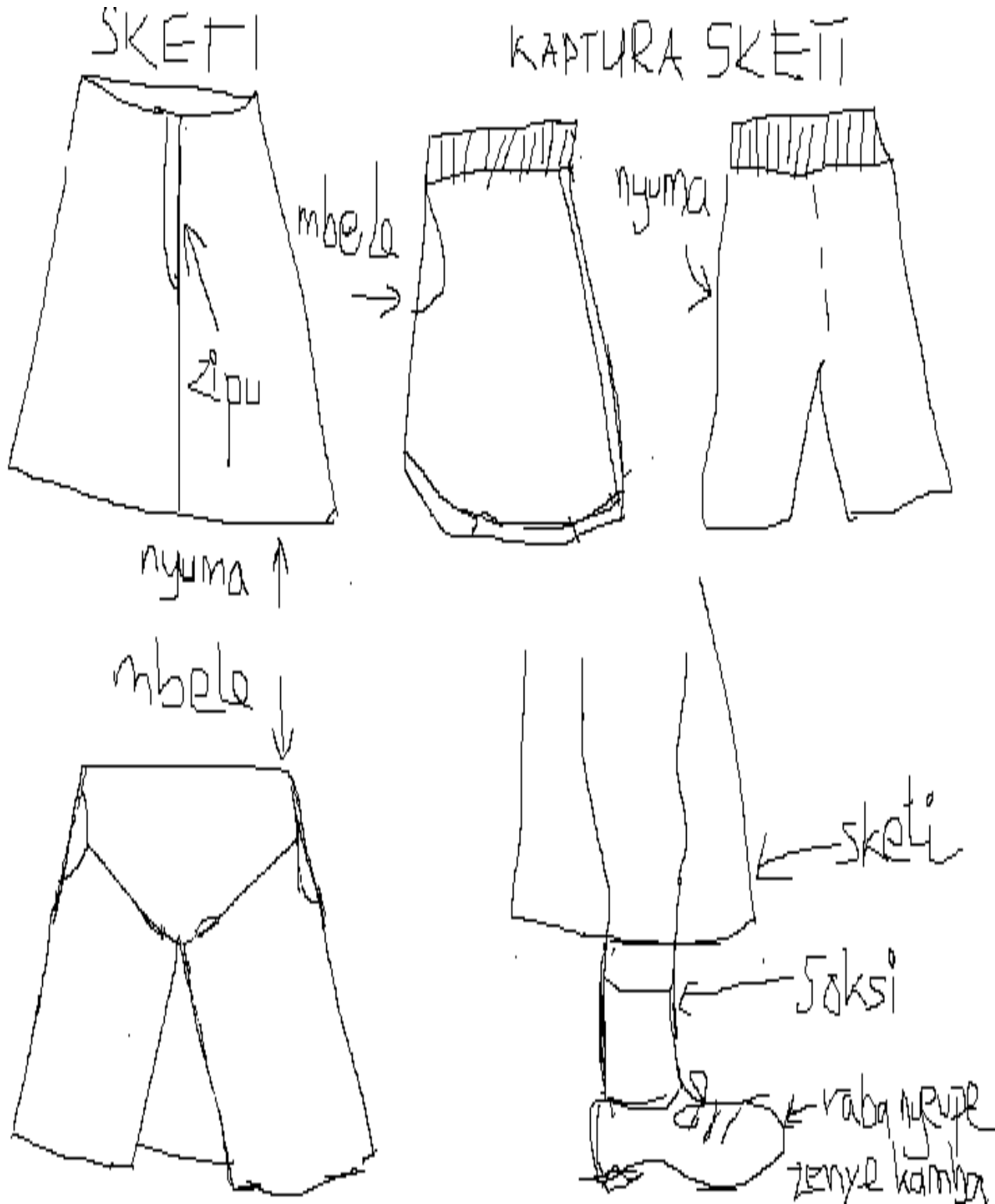

KIELELEZO NAMBA 2

ORODHA YA VITABU VYA KIDATO CHA TANO 2023/2024

- ✓ **HISTORY- HISTORY FORM FIVE (TIE)**
- ✓ **ESSENTIAL OF HISTORY, BY SALEHE.**
- ✓ **PHYSICAL GEOGRAPHY BY MSABILA, D.T**
- ✓ **PRACTICAL GEOGRAPHY BY ZISTI KAMILI.**
- ✓ **ECONOMICS – MADE ECONOMICS SIMPLE BY E.MWAKAGILE**
- ✓ **FOOD AND HUMAN NUTRITION- FOOD SCIENCE BY SUNETRA**

GENERAL STUDIES- GENERAL STUDIES FOR ADVANCED

JAMHURI YA MUUNGANO WA TANZANIA
OFISI YA RAIS
TAWALA ZA MIKOA NA SERIKALI ZA MITAA
(HGE)



MAELEKEZO YA KUJIUNGA NA KIDATO CHA TANO KATIKA SHULE
ZA SEKONDARI ZA SERIKALI TANZANIA

Juni, 2023

Dodoma

JAMHURI YA MUUNGANO WA TANZANIA
OFISI YA RAIS – TAMISEMI



Namba za Simu

Mkuu wa Shule

0762828626

Makamu Mkuu wa Shule

0758655393/0652659696

Matron

0687128092

Shule ya Sekondari JANGWANI,

S.L.P 2276,

DAR ES SALAAM.

Tarehe

Mzazi/Mlezi wa Mwanafunzi

.....

S.L.P

.....

Yah: MAELEKEZO YA KUJIUNGA NA KIDATO CHA TANO KATIKA SHULE YA SEKONDARI JANGWANI HALMASHAURI YA JIJI LA DAR ES SALAAM, MKOA DAR ES SALAAM MWAKA 2024/2025

- 15. Nafurahi kukutaarifu kuwa mwanao amechaguliwa kujiunga na Kidato cha Tano katika Shule hii mwaka 2023 na atasoma tahasusi ya HGE.**

Shule ya Sekondari Jangwani ipo umbali wa Kilometa tatu (3) kutoka katikati ya Jiji, usafiri wa basi unapatikana kwa urahisi katika kituo cha mabasi cha Magufuli, kisha tumia usafiri wa mwendokasi (DART) hadi kituo cha Fire, nauli kwa mwanafunzi ni shilingi 200 (mia mbili tu).

Muhula wa Masomo unaanza tarehe 14/8/2023 hivyo mwanafunzi anatakiwa kuripoti shuleni tarehe 14/8/2023 Mwisho wa kuripoti ni tarehe

16. Mambo muhimu ya kuzingatia: -

16.1 Sare za Shule

iv. Sare ya shule hii ni:-

(a) Wanafunzi wasiovaa hijabu

- Sketi mbili za rangi ya karoti **iwe nchi tano chini ya goti.**
- Mashati mawili meupe ya **mikono mifupi.**

(b) Wanafunzi wanaovaa hijabu

- Sketi mbili ndefu za rangi ya karoti zinazofunika vifundo vya miguu
- Mashati mawili ya mikono mirefu, yanayofunika makalio (**isiwe nusu kanzu**)

ANGALIZO:-

- Sare hizi zisiwe za kubana mwili.
- Juba lifunike vifundo vya mikono na livuke nyonga/ kitambaa cha halua **cheupe** kitumike.

(c) Sare za michezo

Sare za michezo

- T-Shirt ya rangi ya blue (form Six) yenye nembo.
- Bukta sketi ya rangi ya karoti.

(d) Sweta la rangi ya njano yenye ufito wa karoti kwenye shingo na mikononi. (**baby yellow**)

(e) Viatu

Raba nyeupe zenye gidamu (kamba) zisizo na maandishi wala alama yeyote, pia zisiwe na soli nene.

(f) Soksi

Nyeupe zisizo na alama wala maandishi, zisivuke goti.

Michoro ya sare hizi ipo katika kielelezo namba 1.

(g) Mwanafunzi awe na nywele fupi zinazochanika kwa kitana kidogo.

16.2 Mahitaji mengine muhimu ambayo mwanafunzi anapaswa kuja nayo shuleni:-

xxii. Madaftari 10 (*Quire* 3);

xxiii. **Ream (A4)** ya Karatasi Mbili (2) kwa mwaka;

xxiv. Vitabu vya masomo ya tahasusi husika (tazama kielelezo namba 2.)

xxv. Dissecting Kit kwa wanafunzi wanaosoma Biology;

- xxvi. Scientific Calculator **yenye Function 991**.
- xxvii. Ndoo 1 ndogo (lita Kumi) yenye mfuniko;
- xxviii. **Fagio ya nje**, ndoo , Squeezer na ARO.

16.3 Michango mbalimbali

g) Shule za Bweni

Na	Aina ya Mchango	Kiasi
1.	Mchango wa Uendeshaji wa Shule	65,000/=
3.	Tahadhari	5,000/=
4.	Nembo	5,000/=
5.	Kitambulisho cha Shule	5,000/=
	Jumla	80,000/=

h) Shule za Kutwa

Na	Aina ya Mchango	Kiasi
1.	Mchango wa Uendeshaji wa Shule	35,000/=
3.	Tahadhari	5,000/=
4.	Nembo	5,000/=
5.	Kitambulisho cha Shule	5,000/=
	Jumla	50,000/=

Malipo yafanyike kwenye akaunti ya shule CRDB No 0150251317600.

c) Chakula kwa wanafunzi wa Kutwa

Mwanafunzi atatoa shilingi 20,000 kwa mwezi kwa ajili ya chakula cha mchana (kwa mujibu wa mwongozo wa Wizara ya Elimu.) Fedha itakabidhiwa shuleni siku atakayoripoti.

17. Sheria na Kanuni muhimu za Shule

Shule inaendeshwa kwa mujibu wa Sheria ya Elimu Na. 25 ya mwaka 1978 na kama ilivyo rekebisha kwa Sheria Na. 10 ya mwaka 1995. Aidha, inazingatia miongozo yote inayotolewa na Wizara ya Elimu, Sayansi na Teknolojia yenye dhamana ya elimu na Ofisi ya Rais – TAMISEMI yenye jukumu la usimamizi na uendeshaji wa elimu nchini. Unatakiwa kuzingatia mambo ya msingi yafuatayo ambayo yanafafanuliwa kwa maandishi na utapewa nakala yake mara baada ya kuripoti shuleni. Mambo hayo ni pamoja na;

3.1 Sheria na Kanuni za Shule

- xxxiv. Heshima kwa viongozi, wazazi, wafanyakazi wote, wanafunzi wengine na jamii kwa ujumla ni jambo la lazima.;
- xxxv. Mahudhurio mazuri katika kila shughuli ndani na nje ya shule kulingana na ratiba ya shule;
- xxxvi. Kushiriki kwa kikamilifu masomo ya usiku(Preparation);

- xxxvii. Kuwahi katika kila shughuli za shule utakazopewa;
- xxxviii. Kufahamu mipaka ya shule na kuzingatia kikamilifu maelekezo ya kuwepo ndani na nje ya shule ya mipaka hiyo wakati wote wa uanafunzi wako katika shule hii;
- xxxix. Kutunza usafi wa mwili, mavazi na mazingira ya shule;
 - xl. Kuvaa sare ya shule wakati wote unapotakiwa;
 - xli. Kuzingatia ratiba ya shule wakati wote;
 - xlii. Kutunza mali za shule;
 - xliii. Ni marufuku mwanafunzi kumiliki vifaa vyenye ncha kali na dawa bila idhini ya daktari; na
 - xliv. Mwanafunzi haruhusiwi kubadili dini wala kumshawishi mwanafunzi mwenzake kubadili dini wawapo shuleni.

MUHIMU:

- ❖ Mwanafunzi hapaswi kuja na simu shuleni kwa namna yoyote ile, na hakuna mtumishi anayeruhusiwa kutunza simu ya mwanafunzi;
- ❖ Mwanafunzi awapo shuleni atatakiwa kulala kwenye Bweni alilopangiwa na kitanda alichopangiwa. Ni marufuku mwanafunzi kulala kitanda kimoja na mwenzake au kuishi kwenye Bweni ambalo hakupangiwa. Kitanda kimoja kitatumika na mwanafunzi mmoja tu;
- ❖ Mwanafunzi ataruhusiwa kurudi nyumbani kwa ruhusa na kibali maalum toka kwa Mkuu wa Shule. (Msiba au Ugonjwa).

3.2 Makosa yatakayosababisha Mwanafunzi kufukuzwa Shule ni pamoja na:

- xlix. Wizi;
 - I. Kutohudhuria masomo kwa zaidi ya siku 90 bila taarifa/utoro;
 - li. Kugoma na kuhamasisha mgomo;
 - lii. Kutoa lugha chafu kwa wanafunzi wenzake, walimu/walezi na jamii kwa ujumla;
 - liii. Kupigana mwanafunzi kwa mwanafunzi, kumpiga mwalimu au mtu yeyote yule;
 - liv. Ulevi au unywaji wa pombe na matumizi ya dawa za kulevya;
 - lv. Uvutaji wa sigara;
 - lvi. Uasherati, mahusiano ya jinsi moja, kuoja au kuolewa;
 - lvii. Kupata ujauzito au kutoa mimba;
 - lviii. Kusababisha mimba;
 - lix. Kushiriki matendo ya uhalifu, siasa na matendo yoyote yale yanayovunja sheria za nchi;
 - lx. Kwenda kwenye nyumba za starehe na nyumba za kulala wageni;
 - lxi. Kumiliki, kukutwa au kutumia simu ya mkononi katika mazingira ya shule;
 - lxii. Kudharau Bendera ya Taifa;
 - lxiii. Kufanya jaribio lolote la kujiua, au kutishia kujiua kama kunywa sumu; na

Ixiv. Uharibifu wa mali ya umma kwa makusudi.

18. Viambatisho na Fomu Muhimu

- xiii. Fomu ya Uchunguzi wa Afya (Medical Examination Form) ambayo itajazwa na Mganga Mkuu wa Hospitali ya Serikali;
- xiv. Fomu ya Maelezo Binafsi kuhusu Historia ya Mwanafunzi/Mkataba wa kutoshiriki katika migomo, fujo na makosa ya jinai;
- xv. Fomu ya mzazi kukiri kukubaliana na sheria, kanuni na maelekezo mengine yanayotolewa na shule; na
- xvi. Picha nne (4) za wazazi na ndugu wa karibu wa mwanafunzi wanaoweza kumtembelea mwanafunzi shuleni pamoja na Namba zao za Simu, pamoja na picha tatu za mwanafunzi za karibuni (passport size) apige akiwa amevaa shati la shule.

19. Tafadhali soma kwa makini maelezo/maagizo haya na kuyatekeleza kikamilifu.

KARIBU SANA KATIKA SHULE HII!

Saini ya Mkuu wa Shule

Jina la Mkuu wa Shule NYAIBULI BHOKE NYAGONDE.

Mhuri wa Mkuu wa Shule

NB: Kwa siku za hivi karibuni kumekuwa na utapeli (wizi kwa njia ya mitandao). Baadhi ya wazazi wamekuwa wakitumiwa ujumbe mfupi au kupigiwa simu na watu wanaojitambulisha kama walimu na kuwafahamisha kuwa mtoto wa mzazi husika ambaye ni mwanafunzi ni mgojwa na yuko mahututi hivyo mzazi atume pesa. TAFADHALI UPATAPO UJUMBE WOWOTE KUHUSU MWANAFUNZI/MTOTO WAKO USITUME CHOCHOTE, NI VEMA UKAWASILIANA NA UONGOZI WA SHULE KUPATA UKWELI WA TAARIFA HUSIKA KWA NAMBA ZIFUATAZO: -

- **Mkuu wa shule :0762828626**
- **Makamu Mkuu wa Shule: 0758655393/0652659696**
- **Mwandamizi Taaluma: 0719570802**
- **Mwandamizi Malezi :0717175688**

FOMU RASMI YA KUANDIKISHWA

Sehemu hii ijazwe na mwanafunzi: -

1. Majina kamili ya mwanafunzi: [Matatu]
2. Uraia: -
3. Dini: -
4. Tarehe ya kuzaliwa na Namba ya cheti cha kuzaliwa:-
5. Mkoa/Wilaya asili ya mwanafunzi: -
6. Sio yatima/Yatima/ Mzazi mmoja, Kama mzazi mmoja ni baba tu/ mama tu [Kata isiyohusika]
7. Shule uliyosoma kabla ya kuja Sekondari ya Jangwani

PICHA YA
MWANAFUNZI

MAJINA MATATU YALIYOANDIKISHWA SHULENI	SHULE YA MSINGI ULIKOSOMA	MWAKA ULIOANZIA	MWAKA ULIOTOKA

KAMA MUHAMIAJI TAARIFA ZA UHAMIAJI

SHULE ULIYOTOKA	WILAYA	MKOA	KIDATO	TAREHE

Prem No. yako ni

Mawasiliano ya Mkuu wa Shule ulikotoka

Sahihi ya mwanafunzi Tarehe

Sehemu hii ijazwe na Mzazi/ Mlezi:-

1. Jina kamili la mzazi/ mlezi:-
2. Uraia Namba ya cheti cha uraia
3. Anuani kamili ya makazi [Mtaa, Kata, Wilaya]
4. Namba ya simu ya baba/ mlezi
5. Namba ya simu ya mama/ mlezi
6. Kazi anayofanya mzazi/ mlezi (kama vile Daktari, mwalimu, fundi n.k)

PICHA YA
MZAZI/MLEZI

PICHA YA
NDUGU
MWINGINE

Ndugu wengine wa karibu :-

	Jina la ndugu	Anapoishi	Uhusiano	Namba ya simu
1.				
2.				
3.				
4.				

Sahihi ya mzazi/ mlezi Tarehe

AHADI YA MWANAFUNZI

Mimi(Majina matatu)

1. Nimeyasoma na kuyaelewa maelezo yote na nimekubali kujiunga na shule ya Sekondari ya Jangwani kuanzia tarehe

2. Naahidi kwamba :-

- a) Niitazingatia sheria zote za shule na kutimiza wajibu wangu kama mwanafunzi.
- b) Sitashiriki katika vitendo vya hujuma wala vitendo vilivyo kinyume na sheria za shule na sheria za Jamhuri ya Muungano wa Tanzania.
- c) Nitatunza mali ya Umma ambayo ni pamoja na Majengo, Samani, Vitabu , vifaa vya maabara na vifaa vinginevyo nitakavyokabidhiwa.
- d) Nipo tayari kuchukuliwa hatua yeyote stahiki endapo nitakiuka maelekezo yaliyotolewa kwenye fomu hii.

Saini ya mwanafunzi: Tarehe:

AHADI YA MZAZI/ MLEZI

MimiNi Mzazi/ Mlezi wa

wa kidato cha mwaka naahidi kwamba: -

1. Nitashirikiana kikamilifu na uongozi wa shule na walimu wote kwa ujumla katika kumuelimisha na kumlea mtoto wangu. Hii ni kuhakikisha kuwa atazitii sheria zote za shule na kuyazingatia mambo yote yaliyotajwa.
2. Nitafanya kila niwezalo kumwezesha mwanangu kufika shuleni kila siku saa kabla ya saa 1:00 asubuhi.
3. Nitajitahidi kadiri ya uwezo wangu kuhakikisha mwanafunzi anahitimu kidato cha nne/ sita. Yaani anasoma hadi anamaliza kadiri inavyotakiwa.
4. Ninaruhusu mwanangu achukuliwe hatua yeyote stahiki endapo atavunja mojawapo ya sheria na kanuni zilizoordheshwa.

Saini ya Mzazi/ MleziTarehe



PRESIDENT' S OFFICE
REGIONAL ADMINISTRATION AND LOCAL GOVERNMENT
ILALA MUNICIPAL COUNCIL

Head of School' s Office,

P. O. BOX 2276,

DAR ES SALAAM.

REQUEST FOR MEDICAL EXAMINATION

PART A.

To the medical officer

Miss _____

Please examine the above named student for her full time secondary school studies.

Date _____ Signature _____

Headmistress.

PART B.

MEDICAL CERTIFICATE

(To be completed by a medical Officer at a Healthy Centre level and above)

Put a tick (✓) for positive and a cross (×) for negative in a box provided.

Pregnancy	
Asthma	
Sight	
Diabetes	
Worms (Stool Test)	
Epilepsy	
T.B (Tuberculosis)	
Sickle Cell	
Heart Disease	
Yellow Fever	
U.T.I	
Venereal Diseases	
Leprosy	
Other Problems and Physical Impairment	

I have examined the above named student and concluded that she is physically fit for full time secondary school studies.

Date _____ Signature _____

Station _____ Designation _____ Official Stamp

Kielelezo namba 1

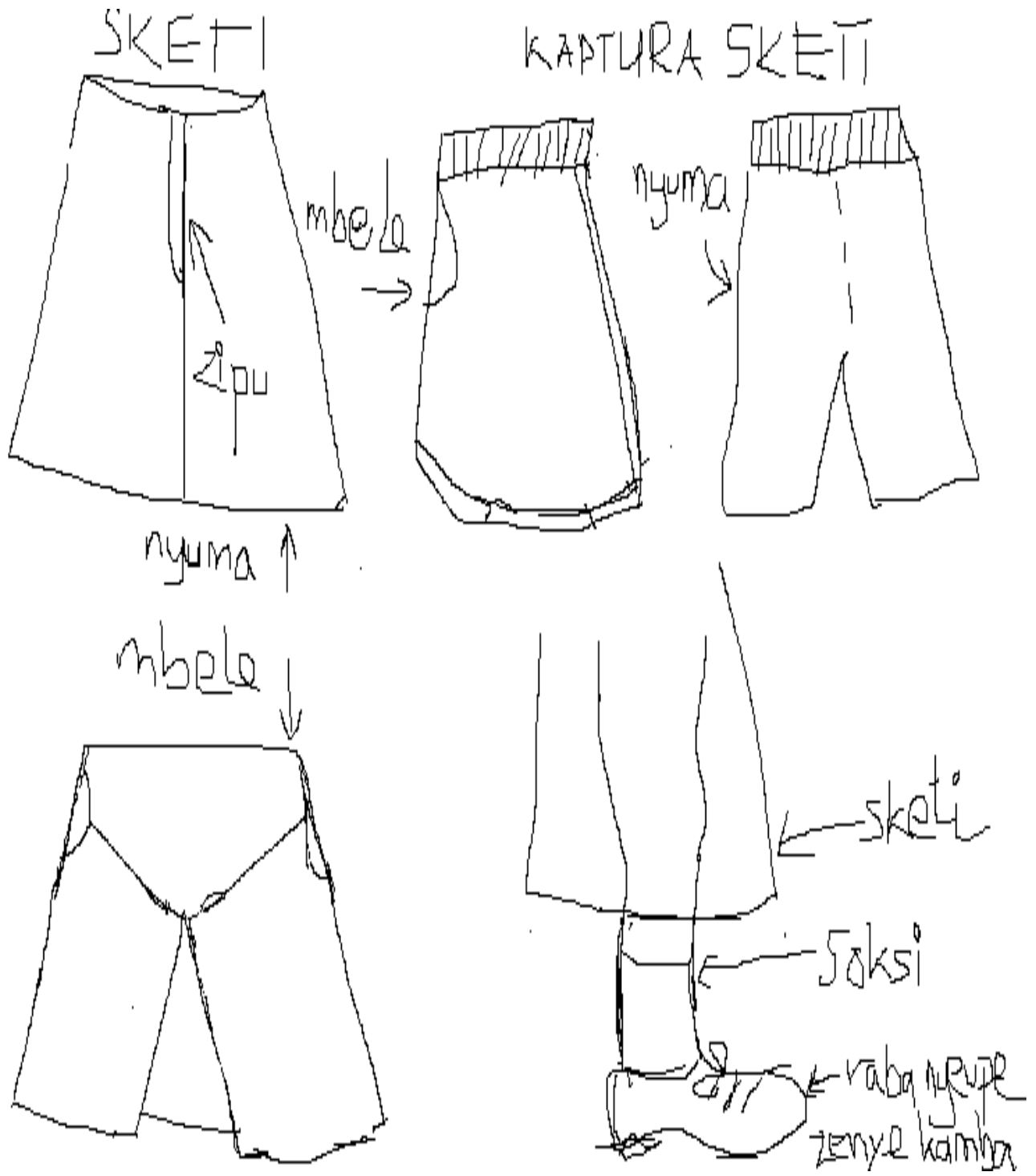

KIELELEZO NAMBA 2

ORODHA YA VITABU VYA KIDATO CHA TANO 2023/2024

- ✓ HISTORY- HISTORY FORM FIVE (TIE)
- ✓ ESSENTIAL OF HISTORY, BY SALEHE.
- ✓ PHYSICAL GEOGRAPHY BY MSABILA, D.T
- ✓ PRACTICAL GEOGRAPHY BY ZISTI KAMILI.
- ✓ ECONOMICS – MADE ECONOMICS SIMPLE BY E.MWAKAGILE
- ✓ FOOD AND HUMAN NUTRITION- FOOD SCIENCE BY SUNETRA

GENERAL STUDIES- GENERAL STUDIES FOR ADVANCED