

**JAMHURI YA MUUNGANO WA TANZANIA**  
**OFISI YA RAIS**  
**TAWALA ZA MIKOA NA SERIKALI ZA MITAA**

Shule ya Sekondari ya Wasichana Ashira,  
S.L.P. 345,  
**MARANGU.**

Kumb. Na. ASH/S/24/57

25 Aprili 2024.

**Simu Na. 0767565445**  
**Mkuu wa Shule 0787303467**  
**Makamu Mku wa shule - 0768976221**  
**Makamu Mkuu wa shule - 0755572155**  
**Taaluma - 0754402138**  
**- 0756236512**  
**Malezi - 0754626631**

Mzazi/ Mlezi wa Mwanafunzi \_\_\_\_\_

S.L.P. \_\_\_\_\_

**YAH: MAELEKEZO YA KUJIUNGA NA KIDATO CHA TANO KATIKA SHULE YA SEKONDARI  
YA WASICHANA ASHIRA ILIYOKO WILAYA YA MOSHI VIJIJINI MKOA WA KILIMANJARO  
MWAKA 2024/2025**

**1.** Ninafurahi kukuarifu kuwa mwanao amechaguliwa kujiunga na kidato cha TANO katika shule hii mwaka 2024/2025 na atasoma tahasusi ya ..... Shule ya Sekondari ya Wasichana Ashira ipo umbali wa km. 45.5 kutoka Stendi kuu ya mabasi ya Moshi Mjini. Kutoka Moshi Mjini hadi Marangu Mtoni utapanda mabasi yaendayo Mwika au Kilema kwa nauli ya shilingi 2,000/= (elfu mbili tu). Shuka Marangu Mtoni. Chukua taxi kwa nauli ya shilingi 3,000/= (elfu tatu tu) au pikipiki kwa shilingi 1,000/= (elfu moja tu) hadi shuleni ambapo ni km 1.5 tu.

Muhula wa masomo unanza tarehe .....Hivyo mwanafunzi anatakiwa kuripoti shuleni tarehe.....mwisho wa kuripoti ni tarehe.....

Tafadhali njoo na **“Hati ya Matokeo halisi” (Original Result Slip).**

## 2. MAMBO MUHIMU YA KUZINGATIA:-

### 2.1 SARE YA SHULE

- (i) Sare ya Shule hii ni sketi mbili ndefu na Bolero mbili aina ya Takroni Dark Blue. Shati mbili rangi nyeupe tetron ya mikono mifupi, blanketi moja lenye uzito wa kilo tatu sio zaidi ya hapo.
- (ii) Sweta moja rangi ya Dark Blue yenye shingo V isiyo na vifungo.
- (iii) Viatu vyeusi vya ngozi jozi mbili vya kufunga kwa kamba (gidamu) vinavyofunika miguu na visiwe na visigino (flat sole).
- (iv) Soksi nyeupe ndefu (stockings) jozi mbili zisizo na urembo zinazifika kwenye goti kwa ajili ya sare ya shule.
- (v) Wanafunzi wa Kiislamu waje na Hijabu mbili nyeupe na moja ya rangi ya dark blue ambayo inafanana na rangi ya sketi ifike kwenye kiwiko cha mkono (elbow).
- (vi) Polineck moja au mbili nyeupe ya mikono mirefu kwa ajili ya kujikinga na baridi.
- (vii) Tracksuit moja au mbili rangi ya Dark Blue aina ya Adidas au Puma yenye mistari mieupe kwenye mikono na pembeni mwa suruali isiwe na kofia, kwa ajili ya kuvaa wakati wa usiku (evening preparation) kwa ajili ya baridi na kuzuia kuumwa na mbu.
- (viii) Aje na chandarua nyeupe kwa ajili ya kujikinga na mbu.
- (ix) Nguo ya kazi (working dress) gauni aina ya Takron Dark Blue. Kitambaa kimeambatanishwa.
- (x) Aje na nguo ya kulala usiku nzito (Night dress) rangi aina yoyote.
- (xi) Bukta ya rangi ya Dark Blue, T-shirt ya blue inayofanana na sketi, raba nyeusi kwa ajili ya michezo.
- (xii) T-shirt ambayo itawekwa nembo ya shule itapatikana shuleni mzazi atagharamia wakati mwanafunzi atakapokuwa ameripoti shuleni.
- (xiii) Nguo za nyumbani hazihitajiki tafadhali kwani muda mwingi atakuwa kwenye sare ya Shule na wakati wa kazi atavaa nguo za kazi

### 2.2. Mahitaji mengine muhimu ambayo mwanafunzi anapaswa kuja nayo shuleni:-

- i. Madaftari makubwa (counter books) kumi 10.
- ii. Ream (A4) ya karatasi mbili (2) kwa mwaka.
- iii. Sanduku la bati saiz ya kati (medium size)
- iv. Wanafunzi wote wa HGL na HKL waje na:-

Oxford Advanced Learner's Dictionary- Current English by A.S. Hornby.

Advanced Level English Language Paper 1 & 2 by Nicholaus Ashel.

The Beautyful Ones Are Not YET Born by Ayi Kwei Armah. A man of People by Chinua Achebe. An Enemy of the People by Henry Absen.

Kwa **HKL** pia walete vitabu vifuatavyo:-

- Morani kimeandikwa na Emmanuel Mbogo
- Mfadhili kimeandikwa na Hussien Tour.

**USHAIRI**- Kimbunga – Haji Gora

Mapenzi Bora – Shaban Robert

**RIWAYA** - Kufikirika – Shaban Robert

-Vuta N" kuvute – Shafi Adam Shafi

**TAMTHILIYA** – Nguzo Mama – Penina Muhando

- v. Jitahidi kuleta vitabu vya masomo yako angalau viwili (02).
- vi. Dissecting Kit kwa wanafunzi wanaosoma Biology.
- vii. Wanafunzi wanaosoma tahasusi ya HGE, CBG na EGM waje na Scientific calculator stapler na staple pins.

- viii. Godoro linakodishwa shuleni kwa gharama ya **shilingi 10,000/=** kwa mwaka. Malipo hayo yalipwe kwenye akaunti ya shule JINA LA AKAUNTI **Ashira Girls Secondary School Account number 40301200159.**
- ix. Mashuka jozi mbili (02) rangi ya pinki iliyokolea, blanket moja, mto mmoja(01) na foronya yake ya rangi ya pinki.
- x. Yebo nyeusi zisizo na urembo kwa ajili ya kuogea na kushindia.
- xi. Dawa ya meno, mswaki, kalamu, taulo za kike za kutosha na mafuta ya kupaka.
- xii. Nguo za ndani za kutosha.
- xiii. Vyombo vya kulia chakula- (sahani, kijiko, bakuli, kikombe)
- xiv. Ndoo moja ndogo lita kumi kwa ajili ya matumizi binafsi.

## **VIFAA VYA USAFI WA MAZINGIRA:**

**Unatakiwa uje na vifaa vifuatavyo kwa ajili ya usafi wa mazingira ya Shule.**

**Wanafunzi wote wa E.G.M.** - Mfagio mmoja mfupi wa chelewa na mmoja wa ukindu kwa ajili ya kufagia nje, hard broom, kijembe kidogo chenye pande mbili za rato na mundu (sickle) kifaa cha kukatia majani.

**Wanafunzi wote wa H.G.L** - Waje na Drying Mopper (Chombo cha kukausha maji) mfagio mrefu wa chelewa wa kufagia nje, squizer, reki na ndoo ya plastiki.

**Wanafunzi wote wa H.G.E.** \_ Waje na drying Mopper (Chombo cha kukausha maji) “Soft Broom”, “Toilet Brush”, panga na ndoo ya plastiki.

**Wanafunzi wote wa C.B.G.** \_ Walete Rato, Hard Broom, Soft Broom na ndoo ya plastiki.

**Wanafunzi wa H.K.L.** – Mfagio mrefu wa chelewa wa kufagia nje na panga lililonolewa, jembe, Fyekeo, squizer na ndoo ya plastiki.

**Wanafunzi wa HGFa** – mundu (sickle) - kifaa cha kukatia majani, chelewa, hard broom, soft broom, reki na ndoo ya plastiki.

**Wanafunzi wa HGLi** - Panga, Fyekeo, Mfagio mfupiwa chelewawa kufagia nje, Hard broom, reki na ndoo ya plastiki

Kabidhi vifaa hivi kwa mwalimu atakayekupokea. Tafadhali mzazi/mlezi binti yako alete vifaa husika na siyo fedha taslimu.

## **FEDHA ZA MATUMIZI (POCKET MONEY)**

Mzazi/Mlezi umpe mwanao fedha za matumizi kiasi cha kuridhisha kulingana na uwezo wa mzazi/mlezi. Zisiwekwe kwenye akaunti ya shule.

Ushauri epuka kumpa mwanao fedha nyingi mno kwani zinaweza kuwa kichocheo cha wizi hapa shuleni pia mwanao kuwa na tabia ya majivuno ambayo siyo nzuri.

## **MUHIMU:**

Ni wajibu wa kila mwanafunzi kuhudhuria vipindi vya DINI yake husika akiwapo shuleni. Hairuhusiwi kabisa mwanafunzi kubadilisha DINI/DHEHEBU akiwepo shuleni bila idhini ya wazazi kwa maandishi.

Vitabu vya dini kwa ajili ya sala na vipindi vya dini hapa shuleni ni kama inavyoonesha:-

- (i) Waislamu - Njoo na Quran Tukufu.

(ii) Wakatoliki - Njoo na Misale ya Waumini, Biblia na Rozari.

(iii) Waprotestant chini ya CCT – walete Biblia na Mwimbieni bwana/Tumwabudu Mungu.

Madhehebu mengine ya Kikristo njoo na Biblia na vitabu vya nyimbo kwa mujibu wa imani yako. Mfano Wasabato, Pentekoste n.k.

### 2.3. MICHANGO MBALIMBALI

Na.	Aina ya Mchango	Kiasi
1.	Mchango wa uendeshaji wa shule	65,000/=
2.	Tahadhari	5,000/=
3.	Nembo	5,000/=
4.	Kitambulisho cha shule	5,000/=
	<b>Jumla</b>	<b>80,000/=</b>

Fedha zote zilipwe katika Benki ya NMB JINA LA AKAUNTI **Ashira Girl's Secondary School Account number 40301200159 uje na "Bank Paying Slip"**. Tafadhali andika jina la Mwanafunzi, kidato na tahasusi. Fedha zote zinaweza kulipwa katika Benki ya NMB Tawi lolote lililo karibu kwa jina la akaunti ya Shule iliyotajwa hapo juu. Tafadhali leta Bank Pay in Slip halisi kwa ajili ya uthibitisho wa malipo. Pia ni vizuri ukaitoa (photocopy) Mzazi/mlezi ukabaki nayo kwa ajili ya kumbukumbu zako.

#### **MUHIMU:**

Fedha taslimu hazitapokelewa Shuleni kwa sababu za kiusalama. Kabidhi **"Bank-Pay-in slip** kwa Mwalimu atakayekupokea.

### 3. SHERIA NA KANUNI MUHIMU ZA SHULE

Shule inaendeshwa kwa mujibu wa Sheria ya Elimu namba 25 ya mwaka 1978 na kama ilivyorekebisha kwa sheria Na. 10 ya mwaka 1995. Aidha, inazingatia miongozo yote inayotolewa na Wizara ya Elimu, Sayansi na Teknolojia yenye dhamana ya elimu na Ofisi ya Rais – TAMISEMI yenye jukumu la usimamizi na uendeshaji wa elimu nchini. Unatakiwa kuzingatia mambo ya msingi yafuatayo ambayo yatafafanuliwa kwa maandishi na utapewa nakala yake mara baada ya kuripoti Shuleni. Mambo hayo ni pamoja na;

#### 3.1 Sheria na Kanuni za Shule.

- i. Heshima kwa viongozi, wazazi, wafanyakazi wote, wanafunzi wengine na jamii kwa ujumla ni jambo la lazima.
- ii. Mahudhurio mazuri katika shughuli za ndani na nje ya darasa kulingana na ratiba ya shule.
- iii. Kuhudhuria kikamilifu masomo ya usiku (preparation).
- iv. Kuwahi katika kila shughuli za Shule na nyingine utakazopewa ambazo ni halali.

- v. Kufahamu mipaka ya shule na kuzingatia kikamilifu maelekezo juu ya kuwepo ndani na nje ya mipaka hiyo wakati wote wa uanafunzi wako katika Shule hii.
- vi. Kutunza usafi wa mwili, mavazi na mazingira ya Shule.
- vii. Kuvaa sare ya shule wakati wote unapotakiwa.
- viii. Kuzingatia ratiba ya Shule wakati wote.
- ix. Kutunza mali za shule.
- x. Ni marufuku mwanafunzi kumiliki vifaa vyenye ncha kali na dawa bila idhini ya daktari.
- xi. Mwanafunzi haruhusiwi kubadili dini wala kumshawishi mwanafunzi mwenzake kubadili dini wawapo shuleni.

**MUHIMU:**

- ❖ Mwanafunzi hapaswi kuja na simu shulenikwa namna yoyote ile, na hakuna mtumishi anayeruhusiwa kutunza simu ya mwanafunzi.
- ❖ Mwanafunzi awapo shuleni atatakiwa kulala kwenye Bweni alilopangiwa na kitanda alichopangiwa. Ni marukuku mwanafunzi kulala kitanda kimoja na mwenzake au kuishi kwenye Bweni ambalo hakupangiwa. Kitanda kimoja kitatumika na mwanafunzi mmoja tu.
- ❖ Mwanafunzi ataruhusiwa kurudi nyumbani kwa ruhusa na kibali maalumu toka kwa Mkuu wa Shule. (Msiba au Ugonjwa).
- ❖ Manukato na vipodozi vya aina yoyote ile haviruhusiwi shuleni..

**3.2. MAKOSA YAFUATAYO YANAWEZA KUSABABISHA UFUKUZWE SHULE:**

1. Wizi.
2. Kutokuhudhuria masomo kwa zaidi ya siku 90 bila taarifa/utoro.
3. Kugoma au kuhamasisha mgomo.
4. Kutoa lugha chafu kwa wanafunzi wenzako, walimu/walezi na jamii kwa ujumla.
5. Kupigana mwanafunzi kwa mwanafunzi, kumpiga mwalimu au na mtu yeyote Yule
6. Wanafunzi wote wanatakiwa kuwa na nywele fupi wakati wote wawapo shuleni.
7. Uasherati na uhusiano wa jinsia moja, kuoa au kuolewa.
8. Ubakaji.
9. Ulevi wa pombe, matumizi ya madawa ya kulevya na uvutaji wa sigara.
10. Kuharibu kwa makusudi mali ya umma.
11. Kudharau bendera ya taifa.
12. Kusababisha, kupata mimba, kuharibu mimba au kutoa mimba ndani na nje ya shule.

13. Kukataa adhabu kwa makusudi
14. Mwanafunzi kuwa na simu ya mkononi (viganjani) au vifaa vingine vya umeme kama heater radio katika mazingira ya shule.
15. Ni marufuku kuvaa bangili, hereni, mikufu, kupaka rangi za kucha, lipstick, kupaka wanja na kutinda nyusi.
16. Wanafunzi wote wanatakiwa kuwa na nywele fupi wakati wote wawapo shuleni.
17. Kufuga ndevu.
18. Kutembelea majumba ya starehe na nyumba za kulala wageni.
19. Kufanya jaribio lolote la kujiua au kutishia kujiua kama kunywa sumu nk.

#### **4. VIAMBATISHO NA FOMU MUHIMU**

1. Fomu ya Uchunguzi wa Afya (Medical Examination Form) ambayo itajazwa na mganga mkuu hospitali ya Serikali.
2. Fomu ya maelekezo binafsi kuhusu historia ya mwanafunzi/mkataba wa kutoshiriki migomo, fujo na makosa ya jinai.
3. Fomu ya mzazi kukiri kukubaliana na sheria, kanuni kulipa ada, michango na maelekezo mengine yatakayotolewa na Shule.
4. Alete picha 4 (Passport size) za Wazazi/Walezi na ndugu wa karibu wa mwanafunzi wanaoweza kumtembelea mwanafunzi shuleni pamoja na namba zao za simu.
5. Tafadhali soma kwa makini maelezo/maagizo haya na kuyatekeleza kikamilifu.

#### **KARIBU SANA ASHIRA SEKONDARI**

**Saini ya Mkuu wa Shule.....**

**Jina la Mkuu wa Shule ZAINABU S. SHESHUI**

**Mhuri wa Mkuu wa Shule.....**

**N.B** kwa siku za hivi karibuni kumekuwa na utapeli (wizi kwa njia ya mtandao). Baadhi ya wazazi wamekuwa wakitumiwa ujumbe mfupi au kupigiwa simu na watu wanaojitambulisha kama walimu na kuwafahamisha kuwa mtoto wa mzazi husika ambaye ni mwanafunzi ni mgonjwa na yuko mahututi hivyo mzazi atume pesa. **TAFADHALI UPATAPO UJUMBE WOWOTE KUHUSU MWANAFUNZI/MTOTO WAKO USITUME CHOCHOTE, NI VYEMA UKAWASILIANA NA UONGOZI WA SHULE KUPATA UKWELI WA TAARIFA HUSIKA KWA NAMBA ZIFUATAZO:-**

- **Mkuu wa shule: 0787303467**
- **Makamu Mkuu wa Shule:0768976221, 0755572155**
- **Mwandamizi Taaluma:0754402138, 0756236512**
- **Mwandamizi Malezi: 0754626631**

**Z. S. SHESHUI**  
**MKUU WA SHULE**

# ASHIRA SEKONDARI

AINA YA KITAMBAA CHA SKETI, BOLEBO NA NGUO  
YA KAZI NI DABA BLUE

RANGI YA KITAMBAA CHA SARE YA SHULE INAFANANA  
NA SURUALI ZA TRAFIC POLICE WANAWAKE  
WA TANZANIA.

A: SKETI:

Zipu iwe ya pembeni siyo ya  
nyuma. Marinda ya sketi  
yaelekee upande mmoja.  
Marinda jumla yawe 12  
Sketi iwe ndefu inayofikia  
vifundo vya miguu

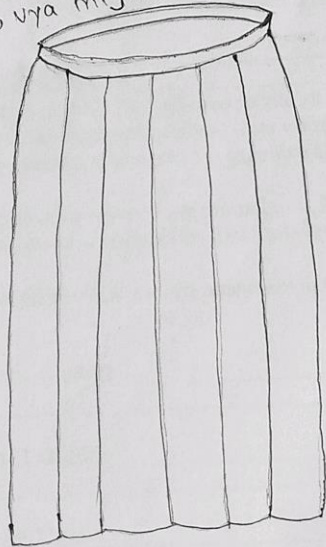

D: BOLEBO

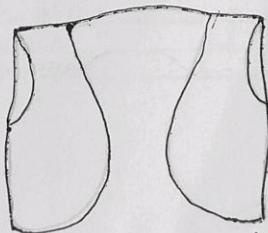

Haina vifungo wala zipu urefu  
wa bolero ufike usawa wa pindo (belt)  
la sketi.

B: SWETA

Rangi dala blue  
shingo ya "V" mbele

C: Nguo ya kazi

(working dress)  
mshoro ni shifti  
isiyo ya kubana  
Gauni iwe ndefu  
inayofika vifundo  
vya miguu

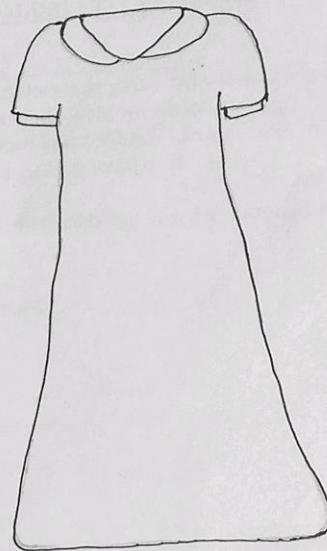

E. SIKLE (MUNDU)

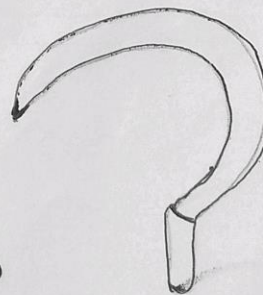

## HATI YA MAKUBALIANO

ANWANI

Mkuu wa Shule,  
Shule ya Sekondari Ashira,  
S.L.P. 345,  
**MARANGU.**

**YAH: KUKUBALI KUFUATA SHERIA NA MASHARTI YA SHULE**

Mimi \_\_\_\_\_  
Nakubali nafasi ya Kidato cha \_\_\_\_\_ niliyopewa katika shule yako. Nayakubali masharti na kuwa nitatii sheria za shule hizo zilizoko na zile zitakazotolewa kwa muda wote wa masomo yangu. Naahidi kuwa nitawaheshimu na kuwatii walimu wote wa shule na wafanyakazi kama Walezi wangu. Naahidi kuwa nitatii wale wote watakaoteuliwa au kuchaguliwa kuwa viongozi wangu kwa mujibu wa sheria.

Naahidi kuwa nitakuwa mwanafunzi mwaminifu. Naahidi pia kuwa nitajielimisha kwa nguvu zangu na akili zangu zote kwa manufaa yangu binafsi na Taifa langu.

Natambua kuwa nikikiuka ahadi hizi nitapoteza nafasi yangu hapa shule.

JINA LA MWANAFUNZI \_\_\_\_\_  
SAHIHI \_\_\_\_\_

JINA LA MZAZI/MLEZI \_\_\_\_\_  
SAHIHI \_\_\_\_\_

Anwani ya Mzazi/Mlezi \_\_\_\_\_  
\_\_\_\_\_  
Simu Na./E. Mail \_\_\_\_\_

Namba ya kuandikishwa \_\_\_\_\_ Tarehe \_\_\_\_\_  
Darasa ulilopangwa \_\_\_\_\_ Bweni \_\_\_\_\_  
Jina la Mwalimu mlezi \_\_\_\_\_ Sahihi \_\_\_\_\_



JAMHURI YA MUUNGANO WA TANZANIA  
OFISI YA RAIS  
TAWALA ZA MIKOA NA SERIKALI ZA MITAA

Shule ya Sekondari Ashira,  
S.L.P. 345,  
MARANGU.

Kumb. Na. ASH/A/24/55

25 Aprili, 2024

**FOMU YA MAPOKEZI SHULENI – MAELEZO KUHUSU MWANAFUNZI**

Sehemu A: Ijazwe na mwanafunzi

- (1) Jina la mwanafunzi (majina matatu) \_\_\_\_\_  
\_\_\_\_\_  
(2) Taifa \_\_\_\_\_  
(3) Tarehe ya kuzaliwa \_\_\_\_\_  
(4) Dini \_\_\_\_\_  
(5) Shule anayotoka \_\_\_\_\_  
Tarehe ya kutoka Shule \_\_\_\_\_

**SEHEMU B: (IJAZWE NA MZAZI/MLEZI)**

- (1) Jina la mzazi/mlezi (majina matatu) \_\_\_\_\_  
\_\_\_\_\_  
(2) Mahali unapoishi Kata \_\_\_\_\_ Kijiji \_\_\_\_\_  
(3) Anuani ya mzazi/mlezi \_\_\_\_\_ Namba ya simu \_\_\_\_\_  
(4) Kazi ya mzazi/mlezi \_\_\_\_\_ Mahali anapofanya kazi na anwani \_\_\_\_\_

Ndugu wawili wa karibu (unaowaelewa badala ya mzazi/mlezi):-

- (a) Jina \_\_\_\_\_  
Anwani \_\_\_\_\_  
Simu namba \_\_\_\_\_  
Uhusiano wake na mzazi/mlezi \_\_\_\_\_  
(b) Jina \_\_\_\_\_  
Anwani \_\_\_\_\_  
Simu namba \_\_\_\_\_  
Uhusiano wake na mzazi/mlezi \_\_\_\_\_  
Jina la mzazi/mlezi \_\_\_\_\_  
Tarehe \_\_\_\_\_  
Sahihi \_\_\_\_\_

Shule ya Sekondari Ashira,  
S.L.P. 345,  
**MARANGU.**

25 Aprili, 2024.

**AHADI/MKATABA WA MWANAFUNZI**

Mimi mwanafunzi (majina matatu) \_\_\_\_\_

Ninaahidi kufuata taratibu na sheria zote za shule ikiwa ni pamoja na kutokushiriki katika migomo, fujo na makosa ya jinai.

Saini \_\_\_\_\_ Tarehe \_\_\_\_\_

**AHADI YA MZAZI/MLEZI**

Mimi mzaz/mlezi mwanafunzi \_\_\_\_\_

Kidato cha tano \_\_\_\_\_ mwaka \_\_\_\_\_

Ninakiri kukubaliana na sheria, kanuni, kulipa ada, michango ya shule na maelekezo mengine yatakayotolewa na shule kwa kipindi chote mwanangu atakachokuwa katika shule ya Ashira Sekondari.

Jina la mzazi/mlezi \_\_\_\_\_ Saini \_\_\_\_\_

Tarehe \_\_\_\_\_

PRESIDENT'S OFFICE  
REGIONAL ADMINISTRATION AND LOCAL GOVERNMENT  
MOSHI DISTRICT COUNCIL  
REQUEST FOR MEDICAL EXAMINATION

Ashira Girls Secondary School,  
P.O. Box 345,  
MARANGU.

25 April, 2024

The Medical Officer  
GOVERNMENT HOSPITAL.

Name of pupil \_\_\_\_\_

Please examine the above named pupils and arrange any necessary treatment so that Certificate can be signed and the pupil can return it in time for the beginning of next term.

**MEDICAL CERTIFICATE (To be filled by Medical Officer).**

I have Examined the above named with regard to

REMARKS:-

Skin \_\_\_\_\_

Eyes \_\_\_\_\_

Ears \_\_\_\_\_

Tooth/teeth \_\_\_\_\_

Blood \_\_\_\_\_

Pressure \_\_\_\_\_

Abdomen \_\_\_\_\_

Urine \_\_\_\_\_

Stool \_\_\_\_\_

HB Hemoglobin \_\_\_\_\_

Any disabilities \_\_\_\_\_

TB \_\_\_\_\_

And consider that

- (1) The pupil is in good health free from infections disease, worms, and bilharzias and is fit to return to school.
- (2) She is now fit to return to school after being treated for

\_\_\_\_\_  
\_\_\_\_\_  
\_\_\_\_\_

Name and signature of Medical Officer \_\_\_\_\_

Date \_\_\_\_\_