

JAMHURI YA MUUNGANO WA TANZANIA
OFISI YA RAIS
TAWALA ZA MIKOA NA SERIKALI ZA MITAA



**MAELEKEZO YA KUJIUNGA NA KIDATO CHA TANO KATIKA SHULE ZA
SEKONDARI ZA SERIKALI TANZANIA**

Juni, 2023

Dodoma

JAMHURI YA MUUNGANO WA TANZANIA
OFISI YA RAIS – TAMISEMI



Namba za Simu 0716 799945

Mkuu wa Shule.....

Matron

Shule ya Sekondari DR. Samia S.H

S.L.P. 73, TUNDUMA .

Tarehe 12.06.2023

Mzazi/Mlezi wa Mwanafunzi

S.L.P

Yah: MAELEKEZO YA KUJIUNGA NA KIDATO CHA TANO KATIKA SHULE YA SEKONDARI DR. SAMIA S.H. HALMASHAURI YA MJI TUNDUMA MKOA WA SONGWE MWAKA 2023

- 1. Nafurahi kukutaarifu kuwa mwanao amechaguliwa kujiunga na Kidato cha Tano katika Shule hii mwaka 2023 na atasoma tahasusi ya**

Shule ya Sekondari **DR. Samia S.H** ipo umbali wa Kilometa 14 Kaskazini mwa Mji wa Tunduma. Usafiri wa basi kutoka standi kuu ya mabasi ya Mji wa Tunduma Nauli ni Shilingi 500/= hadi chapwa standi. Utapanda Pikipiki hadi shuleni kwa nauli ya Shilingi 4000/=.

Muhula wa Masomo unanza tarehe 14.8.2023, hivyo mwanafunzi anatakiwa kuripoti shuleni tarehe 13.8.2023 Mwisho wa kuripoti ni tarehe 31.8.2023

2. Mambo muhimu ya kuzingatia:-

2.1 Sare za Shule

- i. Sare ya shule hii ni sketi ya bluu bahari 1 na sketi nyeusi 1. Mshono wa sketi ni rinda box mbele na nyuma, Pembeni kulia na kushoto malinda 4 ya kawaida.
- ii. Mashati meupe 2 mikono mirefu.
- iii. Rangi ya Hijab ni nyeupe ifunike kifua cha mwanafunzi pia iwe ndefu kufikia kifundo cha mkono akisimama.
- iv. Sare ya Michezo ni dark bluu jozi 1 na raba nyeusi jozi 1 na trucksuit moja(1) ya kijivu yenye mistari ya rangi nyeupe
- v. Viatu vya shule ni vyeusi vya kufunga na kamba vyenye visigino vifupi viwe jozi 2
- vi. Soksi jozi mbili nyeupe
- vii. Sweta jozi mbili rangi ya bluu bahari yenye shingo ya V na mikono mirefu
- viii. Nguo za kushindia *shamba dress* rangi ya dark bluu yenye mshono wa solo na iwe ndefu kuvuka magoti.
- ix. Tai mbili rangi nyeusi na rangi ya bluu bahari
- x. Tisheti (T-shirt) jozi 2 rangi ya kijivu yenye kola

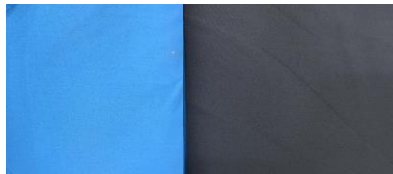

kushoto ni rangi ya bluu bahari na kulia ni rangi nyeusi

2.2 Mahitaji mengine muhimu ambayo mwanafunzi anapaswa kuja nayo shuleni:-

- i. Madaftari tisa makubwa (Q3 AU Q4)
- ii. **Ream (A4)** ya Karatasi Mbili (2) kwa mwaka;
- iii. Vitabu vya masomo ya tahasusi husika
- iv. Dissecting Kit kwa wanafunzi wanaosoma Biology;
- v. Scientific Calculator
- vi. Godoro kwa wanafunzi wa Bweni linye ukubwa wa ft 2.5x6
- vii. Mashuka Jozi 2 yenye rangi ya pink na bluu bahari, blanket 1, foronya ya godoro 1, chandarua 1 nyeupe.
- viii. Nguo za ndani za kutosha.
- ix. Vyombo vya chakula (sahani, bakuli, kijiko na kikombe);
- x. Ndoo 2 ndogo (lita Kumi) zenye mifuniko
- xi. Kwanja 1, jembe 1, reki 1, mifagio 2 wa ndani na nje.

2.3 Michango mbalimbali

a) Shule za Bweni

Na	Aina ya Mchango	Kiasi
1.	Mchango wa Uendeshaji wa Shule	65,000/=
3.	Tahadhari	5,000/=
4.	Nembo	5,000/=
5.	Kitambulisho cha Shule	5,000/=
	Jumla	80,000/=

NB: michango yote iingizwe kwenye account namba 0150755126000 CRDB BANK Jina la account DR. SAMIA S.H SECONDARY SCHOOL

3. Sheria na Kanuni muhimu za Shule

Shule inaendeshwa kwa mujibu wa Sheria ya Elimu Na. 25 ya mwaka 1978 na kama ilivyo rekebishwa kwa Sheria Na. 10 ya mwaka 1995. Aidha, inazingatia miongozo yote inayotolewa na Wizara ya Elimu, Sayansi na Teknolojia yenye dhamana ya elimu na Ofisi ya Rais – TAMISEMI yenye jukumu la usimamizi na uendeshaji wa elimu nchini. Unatakiwa kuzingatia mambo ya msingi yafuatayo ambayo yanafafanuliwa kwa maandishi na utapewa nakala yake mara baada ya kuripoti shuleni. Mambo hayo ni pamoja na;

3.1 Sheria na Kanuni za Shule

- i. Heshima kwa viongozi, wazazi, wafanyakazi wote, wanafunzi wengine na jamii kwa ujumla ni jambo la lazima.;
- ii. Mahudhurio mazuri katika kila shughuli ndani na nje ya shule kulingana na ratiba ya shule;
- iii. Kushiriki kwa kikamilifu masomo ya usiku(Preparation);
- iv. Kuwahi katika kila shughuli za shule utakazopewa;
- v. Kufahamu mipaka ya shule na kuzingatia kikamilifu maelekezo ya kuwepo ndani na nje ya shule ya mipaka hiyo wakati wote wa uanafunzi wako katika shule hii;
- vi. Kutunza usafi wa mwili, mavazi na mazingira ya shule;
- vii. Kuvaa sare ya shule wakati wote unapotakiwa;
- viii. Kuzingatia ratiba ya shule wakati wote;
- ix. Kutunza mali za shule;
- x. Ni marufuku mwanafunzi kumiliki vifaa vyenye ncha kali na dawa bila idhini ya daktari
- xi. Mwanafunzi haruhusiwi kubadili dini wala kumshawishi mwanafunzi mwenzake kubadili dini wawapo shuleni.

MUHIMU:

- ❖ Mwanafunzi hapaswi kuja na simu shuleni kwa namna yoyote ile, na hakuna mtumishi anayeruhusiwa kutunza simu ya mwanafunzi;
- ❖ Mwanafunzi awapo shuleni atatakiwa kulala kwenye Bweni alilopangiwa na kitanda alichopangiwa. Ni marufuku mwanafunzi kulala kitanda kimoja na mwenzake au

- kuishi kwenye Bweni ambalo hakupangiwa. Kitanda kimoja kitatumika na mwanafunzi mmoja tu;**
- ❖Mwanafunzi ataruhusiwa kurudi nyumbani kwa ruhusa na kibali maalum toka kwa Mkuu wa Shule. (Msiba au Ugonjwa).**

NB. MWANAFUNZI ANATAKIWA KUJA NA BIMA YA AFYA SHULENI.

3.2 Makosa yatakayosababisha Mwanafunzi kufukuzwa Shule ni pamoja na:

- i. Wizi;
- ii. Kutohudhuria masomo kwa zaidi ya siku 90 bila taarifa/utoro;
- iii. Kugoma na kuhamasisha mgomo;
- iv. Kutoa lugha chafu kwa wanafunzi wenzake, walimu/walezi na jamii kwa ujumla;
- v. Kupigana mwanafunzi kwa mwanafunzi, kumpiga mwalimu au mtu yeyote yule;
- vi. Kusuka nywele kwa mtindo usiokubalika. Wanafunzi wote wanatakiwa kuwa na nywele fupi wakati wote wawapo shuleni au kusuka kwa mtindo wa ususi uliokubalika na uongozi wa shule;
- vii. Kufuga ndevu;
- viii. Ulevi au unywaji wa pombe na matumizi ya dawa za kulevya;
- ix. Uvutaji wa sigara;
- x. Uasherati, mahusiano ya jinsi moja, kuo au kuolewa;
- xi. Kupata ujauzito au kutoa mimba;
- xii. Kusababisha mimba;
- xiii. Kushiriki matendo ya uhalifu, siasa na matendo yoyote yale yanayovunja sheria za nchi;
- xiv. Kwenda kwenye nyumba za starehe na nyumba za kulala wageni;
- xv. Kumiliki, kukutwa au kutumia simu ya mkononi katika mazingira ya shule;
- xvi. Kudharau Bendera ya Taifa;
- xvii. Kufanya jaribio lolote la kujiua, au kutishia kujiua kama kunywa sumu; na
- xviii. Uharibifu wa mali ya umma kwa makusudi.

4. Viambatisho na Fomu Muhimu

- i. Fomu ya Uchunguzi wa Afya (Medical Examination Form) ambayo itajazwa na Mganga Mkuu wa Hospitali ya Serikali;
- ii. Fomu ya Maelezo Binafsi kuhusu Historia ya Mwanafunzi/Mkataba wa kutoshiriki katika migomo, fujo na makosa ya jinai;
- iii. Fomu ya mzazi kukiri kukubaliana na sheria, kanuni na maelekezo mengine yanayotolewa na shule; na
- iv. Picha nne (4) za wazazi na ndugu wa karibu wa mwanafunzi wanaoweza kumtembelea mwanafunzi shuleni pamoja na Namba zao za Simu.

5. Tafadhali soma kwa makini maelezo/maagizo haya na kuyatekeleza kikamilifu.

KARIBU SANA KATIKA SHULE HII

Saini ya Mkuu wa Shule 

Jina la Mkuu wa Shule **CHRISTINA MWITA**

Mhuri wa Mkuu wa Shule 
MKUU WA SHULE
S.L.P. 302
TUNDUMA

NB: Kwa siku za hivi karibuni kumekuwa na utapeli (wizi kwa njia ya mitandao). Baadhi ya wazazi wamekuwa wakitumiwa ujumbe mfupi au kupigiwa simu na watu wanaojitambulisha kama walimu na kuwafahamisha kuwa mtoto wa mzazi husika ambaye ni mwanafunzi ni mgojwa na yuko mahututi hivyo mzazi atume pesa. TAFADHALI UPATAPO UJUMBE WOWOTE KUHUSU MWANAFUNZI/MTOTO WAKO USITUME CHOCHOTE, NI VEMA UKAWASILIANA NA UONGOZI WA SHULE KUPATA UKWELI WA TAARIFA HUSIKA KWA NAMBA ZIFUATAZO: -

- Mkuu wa shule 0716 799945
- Makamu Mkuu wa Shule
- Mwandamizi Taaluma
- Mwandamizi Malezi

UTHIBITISHO WA URAIA WA MTANZANIA

Nadhibitisha kuwa..... (jina kamili la mwanafunzi) ni raia wa Tanzania kwa kuzaliwa/kwa kuandikishwa

Baba yake (jina kamili)

Amezaliwa katika mkoa wa Wilaya ya

Tarafa ya Kata ya

Mama yake (jina kamili)

Amezaliwa katika kata ya Wilaya ya

.....

Mkuu wa Wilaya

NB: kila mwanafunzi atalazimika kuishughlika hati kikamilifu. Ikishajazwa irudishwe kwa Mkuu wa shule siku ya kuripoti shuleni. **Au leta nakala ya cheti cha kuzaliwa badala ya fomu hii.**

PRESIDENT'S OFFICE
REGIONAL ADMINISTRATION AND LOCAL GOVERNMENT

DR. SAMIA S.H. SECONDARY SCHOOL
P.O. Box 73
TUNDUMA.

Date:

To:

THE MEDICAL OFFICER,

.....
.....

Please examine

As to her fitness for pursuing further education at this school.

- Hemoglobin
- P.V. Bleeding.....
- (A) Bleeding
- (B) Hearing
- Blood Pressure.....
- Urine for Sugar and Pregnancy tests.....
- Stool for routine examination.....
- Asthma
- Skin diseases
- Leprosy
- Pulmonary tuberculosis
- Emphys
- Deformity
- Mental problem.....
- Comments

.....
.....

DESIGNATION

**WIZARA YA ELIMU, SAYANSI NA TEKNOLOJIA
HALMASHAURI YA MJI TUNDUMA
SHULE YA SEKONDARI DR. SAMIA S.H.
FOMU YA KUKUBALI NAFASI**

a. TAARIFA BINAFSI ZA MWANAFUNZI (ijazwe na mwanafunzi mwenyewe)

Jina kamili[kama alivyo sajiliwa darasa la saba].....

Tarehe ya kuzaliwa.....Kabila.....dini na dhehebu.....

shule nitokayo.....Mahali niishipo.....

Mkoa.....Anuani.....

Jina la baba/mlezi.....kazi yake.....

Jina la mama/mlezi.....kazi yake.....

Wazazi/walezi wanaishi (wapi).....pamoja/au wametengana.....

Anuani ya mzazi/mlezi.....simu.....

Wakati wa likizo nitakuwa kwa (mtaje).....wapi.....

Nathibitisha kuwa taarifa nilizotoa hapo juu ni za kweli na sahihi;

Sahihi ya mwanafunzi.....tarehe.....

KUKUBALI (mwanafunzi mwenyewe ajaze)

Mimi.....nimesoma
maagizo kwa makini na kuzielewa taratibu za shule na nipo tayari kuzifuata. Hivyo ninakubali
nafasi niliyopewa na nitafika shuleni tarehe iliyopangwa.

b. IJAZWE NA MZAZI AU MLEZI

Mimi..... ambaye ni
wa mwanafunzi huyu nimesoma kwa makini maelekezo pamoja na sheria za shule katika fomu ya kujiunga. Nipo tayari ajiunge na shule hii, naahidi kumpa mahitaji yote ili aweze kupata elimu yake vizuri katika shule hii. Aidha nitasaidiana na walezi wa shuleni katika kumlea mwanafunzi huyu katika maadili mema na kuitikia wito wa kufika shuleni pale nitakapohitajika.

Anuani yangu ya kudumu.....simu.....

Nikipata uhamisho ama kubadilisha makazi nitaijulisha shule kwa maandishi.

Nathibitisha Taarifa nilizotoa ni sahihi na kweli

Sahihi ya mzazi /mlezi.....