

JAMHURI YA MUUNGANO WA TANZANIA
OFISI YA RAIS - TAMISEMI
TAWALA ZA MIKOA NA SERIKALI ZA MITAA



Shule ya usongwe
SLP 1502
MBEYA,

TAREHE

Mzazi / Mlezi wa Mwanafunzi
S.L.P
.....

**YAH: MAELEZO YA KUJIUNGA NA SHULE YA
SEKONDARI USONGWE HALMASHAURI YAWILAYA MBEYA
MKOA WA MBEYA MWAKA 2021/2022**

Nafurahi kukutaarifu kuwa mwanao amechaguliwa kujiunga na Kidato cha Tano katika Shule hii mwaka 2021/2022 tahasusi ya HGL/HGK/HGE/HKL/EGM. Shule ya Sekondari USONGWE ipo umbali wa Kilometa 13 kutoka stendi kuu ya mji wa MBEYA. Usafiri wa Daladala kutoka stendi unapatikana katika kituo cha mabasi nauli ni shilingi 450/= tu hadi mji mdogo wa mbalizi. Kutoka stendi ya mji mdogo wa mbalizi unaweza kutembea kwa miguu au ukatumia taxi kwa Tsh 3000/= au pikipiki kwa Tsh 1,000/=

Muhula wa masomo unaanza tarehe 05 /07/2021 Hivyo mwanafunzi anatakiwa kuripoti shuleni kuanzia tarehe 03/07/2021.

Tunakupongeza wewe pamoja na wazazi/walezi wako kwa kufikia hatua hii. Tunatumaini kuwa utaitumia nafasi hii adimu kujielimisha zaidi na kujiwekea msingi wa maisha bora wewe mwenyewe, jamii na taifa kwa ujumla.

Kwa muda wote wa masomo ya Kidato cha V na VI, utatakiwa kutoa ushirikiano wa kutosha kwa walimu na walezi wako shuleni. Utatakiwa kuwa na tabia njema na kulinda heshima yako na ya shule yako utakapokuwa nje ya shule au likizoni. Kinyume cha hayo unaweza kupoteza nafasi hii kwa sababu za utovu wa nidhamu.

**“ELIMU NI MWANGA WA MAISHA”
KARIBU SANA USONGWE**

.....
MKUU WA SHULE

MKUU WA SHULE
SHULE YA SEKONDARI USONGWE
S. L. P. 1502
MBALIZI-MBEYA

2.1 MAMBO MUHIMU YA KUZINGATIA:-

SARE YA SHULE

- a) Sare ya shule hii ni sketi mbili moja ya rangi ya khaki na nyingine rangi ya kijani jeshi. upana wa marinda ni inchi mbili, upana wa mkanda usizidi inchi mbili. Sketi iwe ndefu hadi kufunika kisigino (**angalia kitambaa kilichoambatanishwa**)
- b) Shati mbili nyeupe za mikono mirefu, aina ya tetron, shati liwe na mfuko mmoja upande wa kushoto.
- c) Rangi ya hijab (kijuba) iwe nyeupe isiyo na urembo
- d) Sare ya michezo kwa shule hii ni Bukta moja ya kijani, tshirt moja ya kijani, tracksuit (full tracksuit) ya **blue** na raba.
- e) Viatu vya shule ni vya ngozi rangi nyeusi vya kufunga na kamba yenye kisigino kifupi.
- f) Soksi ndefu jozi nne nyeupe za shule
- g) Sweta moja rangi ya kijani Jeshi.
- h) Nguo za kuvaa nje ya darasani (shamba dress) rangi yake kitambaa kimeambatanishwa kina draft ndogo ndogo **kijani** na mshono wa gauni ni solo iwekwe laining. Urefu ufunike kisigino na isiwe ya kubana. (Hairusiwi kuja na aina nyingine ya nguo) shona 2.

2.2. ADA NA MICHANGO YA SHULE

- a) **Ada ya Shule** kwa mwaka ni shilingi **70,000/=** .Unaweza kulipa kiasi cha shilingi **35,000** kwa muhula au kulipa ada yote kwa mara moja.
- b) **Michango inayotakiwa kulipwa na mzazi/mlezi ni:- (HII ILIPWE YOTE KWA MUHULA WA KWANZA)**
 - (i) Shilingi 15,000/= kwa ajili ya ukarabati wa samani
 - (ii) Shilingi 6,000/= kwa ajili ya kitambulisho na picha
 - (iii) Shilingi 20,000/= kwa ajili ya taaluma
 - (iv) Shilingi 30,000 /= kwa ajili ya wapishi, walinzi na vibarua wengine
 - (v) Shilingi 2,000/= nembo ya shule
 - (vi) Shilingi 10,000/= kwa ajili ya huduma ya kwanza Tshs. 5,000/= na bima ya afya Tsh 5,000/= (mwanafunzi anashauriwa kujiunga na Mfuko wa Bima ya afya CHF kikaya).
 - (vii) Shilingi 20,000/= Mitihani ya kujipima ya ndani.
 - (viii) Shilingi 10,000/= kukodisha godoro kwa muhula.
 - (ix) Fedha ya tahadhari 5000/= (haitarejeshwa)

NB: Fedha hizo hapo juu zilipwe kwenye akaunti ya shule na tafadhali andika jina la mwanafunzi, kidato na tahasusi kwenye **pay in slip** na kuiwasilisha siku ya kuripoti shuleni.

JINA LA AKAUNT: .USONGWE SECONDARY SCHOOL

NAMBA YA AKAUNT: 61003500096 NMB

Angalizo: Jumla ya ada na michango kwa wanafunzi wa ni shilingi **188,000/=** (Mia moja themanini na nane elfu tu) kwa mwaka zilipwe Bank.

2.4 MAHITAJI MUHIMU AMBAYO MWANAFUNZI ANAPASWA KULETA SHULENI NI:-

1. Ream ya karatasi 2 (kwa mwaka)
2. Madaftari na counter books za kutosha kulingana na tahasusi husika.
3. Kalamu za wino na penseli
4. Vitabu vya masomo ya tahasusi yake HGL, HGK, HGE, HKL na EGM
5. Scientific calculator kwa HGE na EGM
6. Mashuka pair mbili (2) Light blue 1 na nyeupe 1, Blanketi 1, mto mmoja (1) na foronya light blue na nyeupe, (hali ya hewa ni baridi)
7. Nguo za kulalia (night dress) 2, chandarua moja ,taulo moja, khanga au kitenge kimoja
8. Mahitaji mengine nguo ndani za kutosha.
9. Vyombo vya chakula (sahani, bakuli, kijiko na kikombe)
10. Ndoo mbili, moja lita 20 na moja ndogo ya 10 zenye mifuniko
11. Flat file moja (spring)
12. Mwanafunzi alete Kwanja 1, jembe 1 lenye mpini na mifagio miwili (hard bloom 1 na squeezer 1)

3. MAKOSA YATAKAYOSABABISHA MWANAFUNZI KUFUKUZZWA SHULE.

- (i) Wizi
- (ii) Kutohudhuria masomo kwa zaidi ya siku 90 bila taarifa / utoro
- (iii) Kugoma na kuhamasisha mgomo
- (iv) Kutoa lugha chafu kwa wanafunzi wenzake, walimu, walezi.
- (v) Kupigana mwanafunzi kwa mwanafunzi, kumpiga mwalimu.
- (vi) Wanafunzi wote wanatakiwa kuwa na nywele fupi wakati wote wawapo shuleni
- (vii) Ulevi au unywaji wa pombe na matumizi ya madawa ya kulevya
- (viii) Uasherati, uhusiano wa jinsia moja, kuolewa
- (ix) Kupata ujauzito au kutoa mimba
- (x) Kushiriki matendo ya uhalifu, siasa na matendo yoyote yale yanayovunja sheria za nchi
- (xi) Kutembelea majumba ya starehe na nyumba za kulala wageni
- (xii) Kumiliki, kukutwa au kutumia simu ya mkononi katika mazingira ya shule
- (xiii) Kudharau Bendera ya Taifa
- (xiv) Kufanya jaribio lolote la kujiua, au kutishia kujiua kama kunywa sumu n.k.
- (xv) Uharibifu wa mali ya umma kwa makusudi

NB: Hairuhusiwi mzazi/mlezi kumtembelea mwanafunzi (visiting)

4. Viambatisho na Fomu Muhimu:

- (a) Fomu ya uchunguzi wa Afya (Medical Examination Form) ambayo itajazwa na Mganga Mkuu wa Hospitali ya Serikali
- (b) Fomu ya maelezo binafsi kuhusu historia ya mwanafunzi/ mkataba wa kutoshiriki katika mgomo, fujo na makosa ya jinai
- (c) Fomu ya mzazi kukiri kukubaliana na sheria, kanuni kulipa ada, michango na maelekezo mengine yatakayotolewa na shule.
- (d) Picha nne (4) za wazazi na Ndugu wa karibu wa mwanafunzi wanaoweza kumtembelea mwanafunzi shuleni akipata tatizo pamoja na namba zao za simu
- (e) Cheti cha kuzaliwa au jaza fomu ya uthibitisho wa uraia wa Tanzania

NB: Matibabu:

- (i) Unashauriwa uwe na kadi ya Bima ya Afya
 - (ii) Magonjwa ya kudumu aje na cheti cha daktari
5. Tafadhali soma kwa makini maelezo / maagizo na kuyatekeleza kikamilifu.

KARIBU SANA

.....
VALERIA C. MTEGA
MKUU WA SHULE

MAWASILIANO
MKUU WA SHULE ; 0754589324
MAKAMU MKUU WA SHULE ; 0754980568

MKUU WA SHULE
SHULE YA SEKONDARI USUKUMU
S. L. P. 1502
MSALIZI-MBEYA

THE UNITED REPUBLIC OF TANZANIA
PRESIDENT OFFICE
REGIONAL ADMINISTRATION AND LOCAL GOVERNMENT



USONGWE SECONDARY SCHOOL
P. O. BOX 1502
MBEYA

DATE.....

MEDICAL OFFICER
GOVERNMENT HOSPITAL

P.O. BOX

REQUEST FOR MEDICAL EXAMINATION

Please examine(student name) as
to her fitness for pursuing further Education at this school.

.....
HEADMISTRESS

MKUU WA SHULE
SHULE YA SEKONDARI USONGWE
S. L. P. 1502
MBEYA

1. Haemoglobin
2. P.V. Bleeding
3. Blood pressure
4. Blood Group
5. (a) Sight
- (b) Hearing
6. Urine for sugar and pregnancy test
7. Stool for routine – Examination
8. Athma
9. Skin diseases
10. Epilepsy
11. Leprosy
12. Pulmonary tuberculosis
13. Deformity
14. Mental problems
15. V.D. (Give type)
16. Any other serious disease note mentioned above

OTHER COMMENTS:

DESIGNATION AND SIGNATURE

JAMHURI YA MUUNGANO WA TANZANIA



MKOA WA

OFISI YA MKUU WA WILAYA

WILAYA YA

S.L.P.

MKUU WA SHULE,
SHULE YA SEKONDARI USONGWE
S.L.P. 1502
MBEYA

UTHIBITISHO WA URAIA WA TANZANIA.

Nathibitisha kuwa (Jina kamili la mwanafunzi) ni raia wa Tanzania kwa kuzaliwa / kwa kuandikishwa.

Baba yake (Jina kamili)

Amezaliwa katika Mkoa wa Wilaya

Tarafa ya kata ya

Mama yake (jina kamili)

Amezaliwa katika kata ya Wilaya ya

Mkoa wa

.....
MKUU WA WILAYA

NB: Kila mwanafunzi analazimika kuishughulikia hati hii kikamilifu.
Ikisha jazwa irudishwe kwa mkuu wa shule siku ya kuripoti shuleni.

**OFISI YA RAIS
TAWALA ZA MIKOA NA SERIKALI ZA MITAA
SHULE YA SEKONDARI USONGWE
FOMU YA AHADI MWANAFUNZI NA MZAZI / MLEZI**

A. SEHEMU YA MWANAFUNZI:

- (a) Miminimezaliwa tarehe Jina la Baba
..... Jina la Mama Au jina la mlezi
..... nakubali kuingia kidato cha katika shule ya Sekondari
Usongwe kama mwanafunzi wa kutwa. Nitafika shuleni tarehe bila
kukosa au kuchelewa.
- (b) Nitatii sheria zote za shule kama zinavyosomeka na nitaishi maisha mazuri ya mfano hapa
shuleni. Nitakuwa mwanafunzi mwenye bidii katika masomo na kazi za kujitegemea. Sitakuwa
mtoro shuleni. Wala kuwa mwanafunzi mwenye usumbufu wa aina yoyote ile . Naahidi
kutoshiriki migomo ya aina yoyote ile hapa shuleni.
- (c) Sahihi ya mwanafunzi..... tarehe

B. SEHEMU YA MZAZI/MLEZI:

1. Mimi ninakubali mtoto wangu (jina)Asome
katika shule ya Sekondari Usongwe kuanzia tarehe Ninaamini
kuwa Elimu ni urithi wa mtoto na **MWANGA WA MAISHA YAKE**
2. Ninaahidi kumpatia mahitaji yote anayotakiwa kuwa nayo shuleni kama ulivyoagiza katika
barua yako. Nitatoa na kutekeleza kwa wakati na bila usumbufu wowote.
3. ninaahidi kulipa karo ya shule pamoja na michango mingine kwa wakati inapohitajika.
Vinginevyo nichukuliwe hatua kali, mimi Mzazi / Mlezi.
4. Ninakuhakikishia kwamba nitamwonya mtoto wangu kutii sheria za shule na kuishi maisha
mazuri na ya mfano kwa wenzake. Nitamhimiza asiwe mtoro na msumbufu.
5. Ninakubali kuwa mtoto wangu amekubali kusoma katika shule ya Serikali ya Usongwe
Sekondari kama mwanafunzi wa kutwana ataendelea hivyo hadi kumaliza kidato cha kwanza (1)
Mimi sitamhamisha kwenda shule nyingine pasipo sababu.
6. Anuani yangu ya kudumu ni:-
.....
.....
7. Namba ya simu :.....
8. Sahihi :

KWA MATUMIZI YA OFISI TU:

Mwanafunzi amepokelewa tarehe :
..... anamapungufu ya vifaa vifuatavyo:
1..... 2.....
3..... 4.....

SAHIHI:
MWALIMU ANAYEPOKEA

TAARIFA BINAFSI

1. Jina lako kamili kama lilivyotumika kidato cha nne
 Dini / dhehebu
2. Jina kamili la baba mzazi / mlezi
 Kazi yake
 Anwani kamili ya baba mzazi /mlezi
 Namba ya simu ya mkononi
 Mahali anakoishi baba mzazi / mlezi. Mkoa Wilaya
 Tarafa Kijiji / Mtaa
3. Jina kamili la mama mzazi / mlezi
 Kazi yake
 Anwani kamili ya mama mzazi / mlezi
 Namba yake ya simu ya mkononi
 Mahali anakoishi mama / mlezi: Mkoa Wilaya
 Tarafa Kijiji / mtaa
4. Taarifa ya ndungu wa karibu wanaoweza kushirikishwa kwenye malezi ya mwanafunzi awapo hapa shuleni.

JINA KAMILI	UHUSIANO	MAHALI ANAPOISHI	ANWANI NA NAMBA YAKE YA SIMU	PICHA YAKE
1. (BABA MZAZI)				
2.(MAMA MZAZI)				
1. (MLEZI)				
2.(MLEZI)				

NB: hawa ndio watawasiliana na uongozi wa shule kwa jambo lolote.

5. Shule nilizosoma msingi hadi kidato cha nne.

JINA LA SHULE	DARASA/KIDATO	KUANZIA MWAKA HADI MWAKA	MKOA	WILAYA	KIJIJI
1.					
2.					
3.					
4.					

Matarajio yangu ya kumaliza kidato cha sita ni:

1.
2.
3.

6. Hapa shuleni ningependa nijiunge na :

1. Michezo (i) (ii) (iii)
2. Kikundi cha utumaduni wa
3. Mradi wa

7. Mimi wa kidato cha / mchepuo
 Mwaka Naahidi kuwa taarifa nilizotoa ni za kweli na
 zitumike wakati wowote zinapohitajika hapa shuleni.
 Saini ya mwanafunzi Tarehe

8. Jina na sahihi ya mzazi / mlezi

Jina Sahihi

9. Taarifa hii irudishwe kwa Mkuu wa Shule ya Sekondari Usongwe.

.....
 MKUU WA SHULE

MKUU WA SHULE
 SHULE YA SEKONDARI USONGWE
 S. L. P. I.
 MSALIZI-MBEYA



Kijani Jeshi

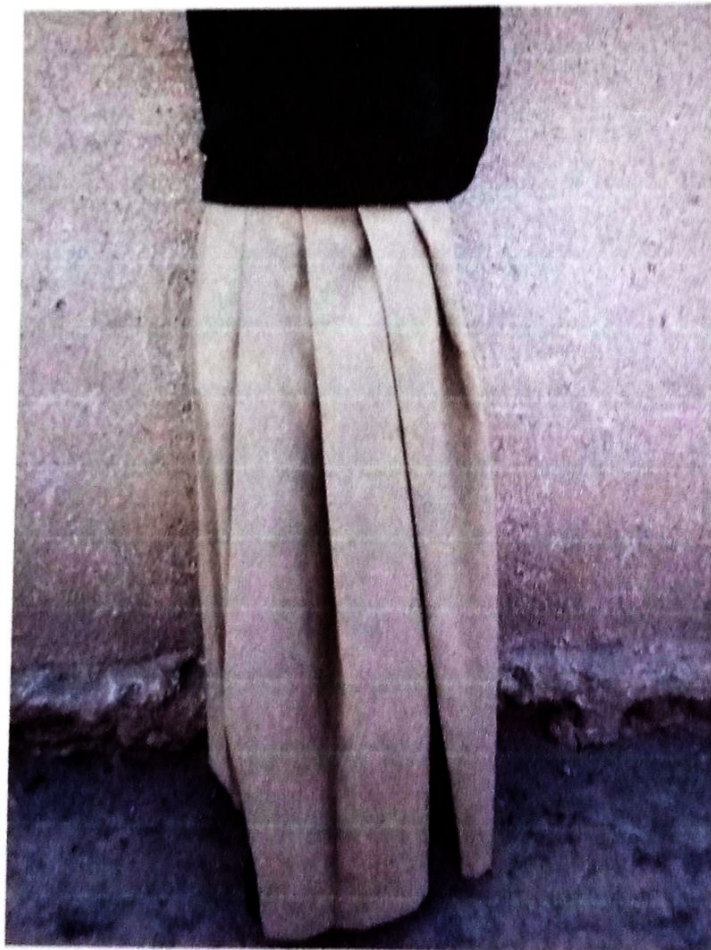

khaki

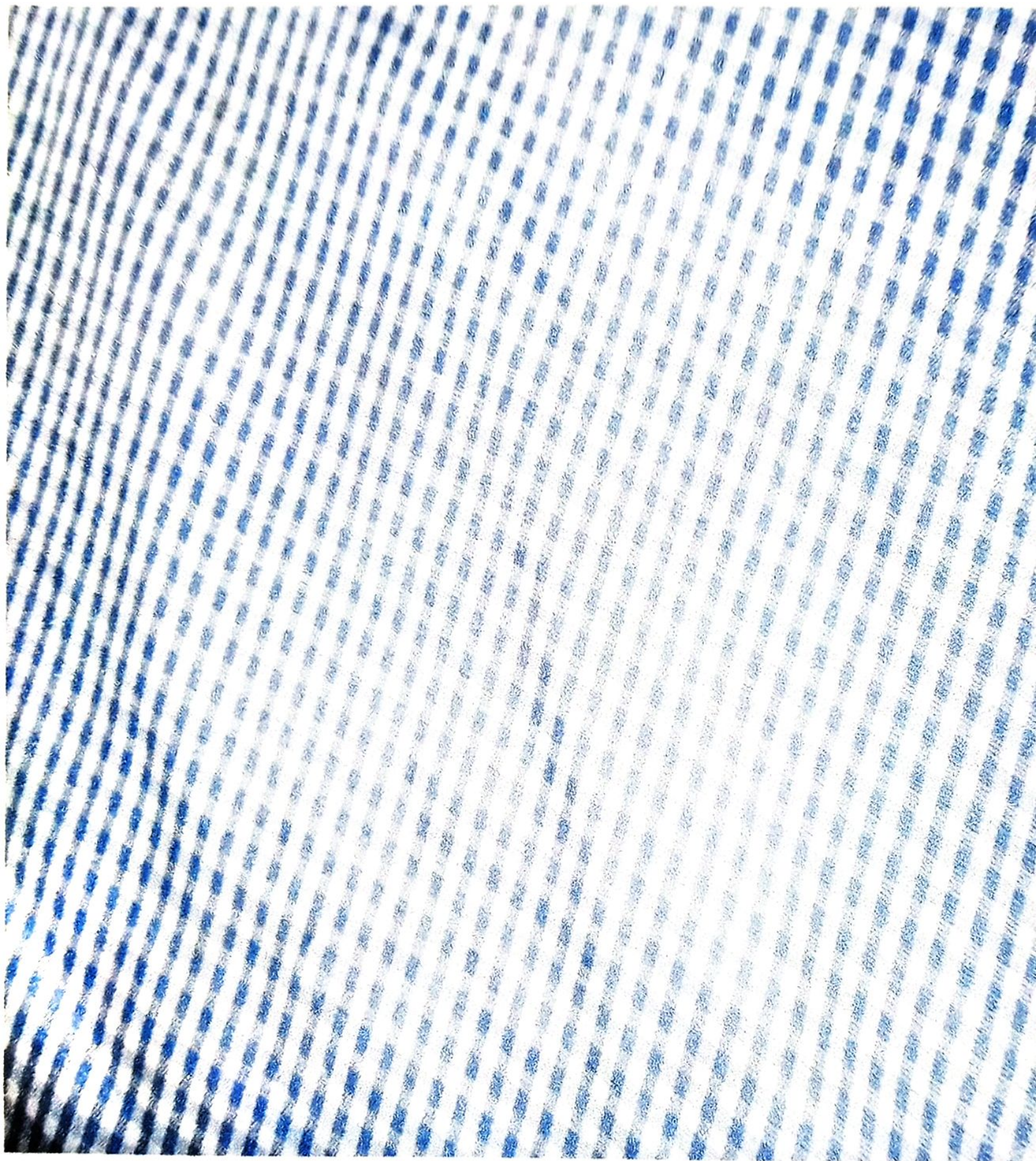

Shamba dress