



**JAMHURI YA MUUNGANO WA TANZANIA
OFISI YA WAZIRI MKUU-TAWALA ZA MIKOA NA
SERIKALI ZA MITAA
HALMASHAURI YA WILAYA YA NAMTUMBO**



**FOMU YA KUJIUNGA NA SHULE YA SEKONDARI YA WASICHANA DKT. SAMIA
SULUHU HASSAN**

Wasichana,

Shule ya Sekondari ya

Dkt. Samia Suluhu Hassan,
S.L.P 55, NAMTUMBO,

Mkuu wa Shule: 0755083649/0654988030

Mwalimu wa malezi 0764650332

Kumb.Na DSSHS/E./

Mzazi/Mlezi wa

.....
.....

**YAH: MAELEKEZO YA KUJIUNGA NA SHULE YA SEKONDARI YA
WASICHANA DKT. SAMIA SULUHU HASSAN
KWA KIDATO CHA TANO.**

Awali ya yote napenda kuchukua nafasi hii kukupongeza kwa kuchaguliwa kujiunga na kidato cha tano katika shule ya Sekondari ya Wasichana Dkt. Samia Suluhu Hassan tunasema HONGERA NA KARIBU SANA. Ni mategemeo yetu utafurahia maisha kwa muda wote utakaosoma hapa na kwamba utaonyesha tabia njema, utakuwa na ari ya kujifunza na utajitahidi kutekeleza shughuli zote zinazomhusu mwanafunzi kwa juhudi na maarifa. Walimu, Wafanyakazi, Wanafunzi wenzako na wanajumuiya wote kwa ujumla wapo tayari kukupa kila msaada utakaohitaji pale itakapolazimika.

Shule ya Sekondari Dkt. Samia suluhu Hassan iko umbali wa kilomita saba (7) kutoka stendi kuu ya mabasi ya Namtumbo Mashariki mwa Halmashauri ya Wilaya Namtumbo, ikiwa jirani na hospitali mpya iliyopo migelegele barabara ya SONGEA-MTWARA. Ili uweze kufika shuleni kwa urahisi, kwa wanaotoka nje ya Mkoa wa Ruvuma, panda basi la Super Feo au Selous Express, SHUKA KITUO STENDI YA MABASI **NAMTUMBO**. Aidha, Kutoka Songea mjini unapanda gari za Namtumbo stendi ya **SEEDFARM**, umbali kutoka stendi ya seedfarm mpaka Namtumbo ni kilometa 68. Kuna usafiri wa bajaji na pikipiki **kutoka stendi ya Namtumbo hadi shuleni**

MUHIMU: Hakikisha umechukua fomu ya Kujiunga na Shule (Joining Instructions), itakayokutambulisha kama mwanafunzi wa Dkt. Samia Suluhu Hassan kwa kondakta/dereva wa mabasi hayo ambapo watakusaidia namna ya kufika shuleni salama.

UNATAKIWA KURIPOTI SHULENI TAREHE ITAKAYOTANGAZWA NA OFISI YA WAZIRI MKUU - TAMISEMI KWA MUHULA WA KWANZA WA MASOMO. Unatakiwa kufika Shuleni tarehe husika. Mwanafunzi atakayechelewa kuripoti pasi na taarifa ya kuchelewa kwake atakuwa amepoteza nafasi hii.

Tafadhali kama umepata shule sehemu nyingine na hutaripoti, toa taarifa shuleni kwa maandishi ili Wizara ifanye utaratibu wa kumpatia nafasi mwanafunzi mwingine. Aidha, baada ya miezi mitatu toka tarehe ya kuripoti shule, mwanafunzi asiyeripoti shuleni nafsi yake itachukuliwa na mwanafunzi mwingine hivyo utakuwa umepoteza nafasi hiyo.

MAMBO MUHIMU YA KUZINGATIA

1. SARE YA SHULE

- a. Mwanafunzi aje na sketi mbili za Draft (Sample ya kitambaa imeambatanishwa). Sketi zake ziwe ndefu, urefu kutoka kwenye kisigino na pindo la sketi isizidi sentimeta 18 au inchi 7 ½. Sketi zake zisiwe na (belt) mkanda mpana, upana wa belt usizidi sentimeta 05 au inchi moja na nusu. Aidha, sketi iwe na marinda pembeni pande zote mbele na nyuma, marinda madogo matatu, katikati rinda box moja au rinda

pana moja. Sketi isibane iwe na upana wa kutosha. Mchoro wa mshono wa sketi umeambatanishwa mwishoni mwa fomu hii.

- b. Viatu vya shule ni Juma na Rosa, aje na jozi mbili, (aina imeambatanishwa mwishoni mwa fomu hii)**
- c. Mwanafunzi aje na shamba dress (nguo za kushindia) rangi ni dark blue.(Mchoro wa mshono wa gauni umeambatanishwa mwishoni mwa fomu hiii)**
- d. Mwanafunzi aje na Tshirt ya dark blue. Form six (yenye kola) aina ya pamba halisi(cotton), zinapatikana Maduka ya Namtumbo ili kuepuka utofauti wa rangi**
- e. Kwa changamoto yoyote juu ya upatikanaji wa sare, wasiliana na uongozi wa shule kwa maelezo zaidi**
- f. Tai ndefu rangi ya sketi (draft) yenye alama ya V nyeupe.

ANGALIZO:

- i. Mzazi/mlezi na mwanafunzi tafadhali zingatia vipimo hivyo, mwanafunzi atakayeshona na kuja na sketi/shamba dress kinyume na vipimo, rangi na aina ya kitambaa tulichoelekeza hazitapokelewa, zitarudishwa nyumbani na utagharamika kushona upya.
- ii. Mwanafunzi aweke alama ya jina lake na la mzazi wake kwenye sare na vitu vyake vyote kuepuka kuibiwa/kupotea.

2. Mwanafunzi anapaswa kununua sare zifuatazo:

- (i) Shati (blauzi) nyeupe mbili (2) au zaidi mikono mifupi tetroni – Tomato
- (ii) Kiatu -Juma na Roza (ZISIWE NA KISIGINO KIREFU; high heels) jozi mbili (02) au zaidi (mfano wa kiatu umeoneshwa hapo chini)
- (iii) Soksi nyeupe jozi mbili (2) au zaidi.
- (iv) Kwa wanafunzi wa Kiislamu:
 - Suruali dark bluu ya heshima na isibane
 - Blauzi dark bluu ndefu ipite magoti na yenye mikono mirefu, hijabu dark blue kwa ajili ya kushindia.
 - Hijabu ya tetroni nyeupe/juba na sio mtandio, isiwe na urembo wowote. Pia isiwe na urembo wa lessi, kwa ajili ya darasani

- (v) Bukta nyeusi kwa ajili ya michezo iwe ndefu ifunike magoti.
- (vi) Raba nyeupe kwa ajili ya michezo.
- (vii) T-shirt ya michezo **TAIFA STARS BLUU**.
- (viii) Truck Suit light blue (Adidas) isiyobana kwa ajili ya maandalizi ya jioni.
- (ix) Aje na sweta la damu ya mzee, shingo ya V

N.B:

- a. Mwanafunzi anaweza kushona idadi ya sare kadiri ya uwezo wake. Ila inashauriwa awe na angalau sare za darasani mbili na gauni za kazi mbili.
- b. Kwa wale watakaokuja kushonea karibu na maduka ya shule ili kuepuka usumbufu, waje wakiwa wamevaa track suit ya shule na sio nguo za nyumbani.
- c. Huruhusiwi kabisa kuja na nguo yoyote ya nyumbani kama vile kikoi, mtandio n.k. Mwanafunzi anatakiwa kuvaa sare wakati wote wa masomo na anapotoka nje ya eneo la shule
- d. Ni marufuku kabisa kujipamba wakati amevaa sare ya shule akiwa shuleni. Aidha, lipo vazi la kazi za nje ambalo huvaliwa na wanafunzi wanapokuwa katika kazi za mikono nje ya masomo
- e. Mwanafunzi anaruhusiwa kuvaa Track Suit wakati wa maandalio ya jioni ili kujizuia na mbu. Kinyume na hapo atarudishwa nyumbani kurejesha nguo zisizotakiwa kwa gharama zake.

3. Mahitaji Mengine Muhimu kwa Mwanafunzi.

- i. Awe na sanduku (nunua sanduku la bati) linalofunga vizuri kwa kuhifadhia nguo na vitu vyake.
- ii. Aje na godoro la ukubwa wa futi 2 ½ kwa futi 6.
- iii. Aje na Mto na Foronya yake
- iv. Blanket moja la futi 2 ½ x 6
- v. Shuka za Kulalia mbili za futi 2 ½ x 6 (rangi ya PINK)
- vi. Taulo moja (01) au mbili (02)
- vii. Koti la mvua au mwavuli
- viii. Kandambili kwa ajili ya kuogea.

- ix. Viatu vya kushindia. (visendo,aina ya bokoboko au crocs) uje na aina iliyopo kwenye mfano hapo chini na si vinginevyo. Mwanafunzi atakayeshona sare nyumbani aje akiwa amevaa sare za shule.
- x. Aje na kifaa kimoja (01) kulingana na mkondo wake, kama ilivyoainishwa hapo chini.

4. **vifaa vya usafi wa nje**

Wanafunzi waje na vifaa vifuatavyo kulingana na tahasusi watakazosoma

- a. HGK –Reki
- b. HGL – Kwanja
- c. PCB- Ndoo kubwa
- d. CBG – Panga
- e. HKL – Shoka

5. **Vifaa vitakavyoletwa na wanafunzi wote**

- xi. Soft broom moja (01).
- xii. Hard broom moja (01)
- xiii. Squeezer kwa ajili ya kudekia/kukaushia maji sakafuni, (mopa)
- xiv. Ndoo ndogo mbili (moja kwa matumizi ya shule na nyingine kwa matumizi yake binafsi bwenini).
- xv. Fagio la chelewa mbili (02) kwa muhula, nne (04) kwa mwaka.
- xvi. Jembe moja na mpini wake.
- xvii. Alete container lenye mfuniko/sahani,bakuli,kikombe na kijiko.(pia vinapatikana katika duka la shule)
- xviii. Daftari (counte r books) quire three zisizopungua kumi (10) kwa ajili ya kutunzia notes. (Pia vinapatikana kwenye duka la shule)
- xix. Daftari nyingine aina yoyote kwa ajili ya mazoezi kwa kila somo.
- xx. Graph pad nne (04) kwa mwaka, isipokuwa wanaosoma HKL.
- xxi. Ream moja ya karatasi A4 (photocopy paper) kila muhula, rimu 2 kwa mwaka
- xxii. Jalada/faili moja au mbili kwa kujitunzia nyaraka zake za kitaaluma
- xxiii. (matumizi yake binafsi)
- xxiv. Stapler moja (01)

- xxv. Mathematical set moja (01) kwa matumizi yake awapo darasani. Isipokuwa HKL, wao wasilete.
- xxvi. Kwa wanafunzi watakaosoma BAM au ADVANCED
- xxvii. MATHEMATICS ni vizuri wanunue Scientific Calculator fx 99
- xxviii. Alete chandarua nyeupe/blue ya kitanda cha futi 2 ½ x 6.
- xxix. Dissecting kit (kwa wanaosoma Biology).
- xxx. Aje na khanga au kitenge doti moja au zaidi.
- xxxi. Aje na nguo za ndani za kutosha;
- xxxii. Masanduku/mabegi makubwa hayaruhusiwi, kwani hatuna nafasi ya kuyatunza. Akija nalo atalazimika kurudisha kwa gharama
- xxxiii. Mwanafunzi aje na koti la maabara jeupe (wanaosoma Sayansi, CBG na PCB).
- xxxiv. Mwanafunzi aje na BIMA ya Afya kwa ajili ya matibabu. Kwa wale ambao hawana BIMA ya Afya aje na Tsh. 50,400/= kwa ajili ya bima ya afya ambayo itatumika kwa mwaka mmoja. Fedha hiyo iletwe taslimu

MUHIMU:

kwa wanafunzi ambao hawana Bima ya Afya, aje pia na Kadi ya NIDA au NAMBA YA NIDA kwa aliyefikisha umri wa miaka 18.

6. MICHANGO MBALIMBALI

Na	Aina ya Mchango	Kiasi
1.	Mchango wa Uendeshaji wa Shule	65,000/=
3.	Tahadhari	5,000/=
4.	Nembo	5,000/=
5.	Kitambulisho cha Shule	5,000/=
	Jumla	80,000/=

Malipo yote yafanyike kwenye Akaunti No.0150742874700 CRDB (Dkt.Samia Suluhu Hassan sec. school) na mwanafunzi awasilishe risiti ya malipo ya fedha kutoka Benki.

ANGALIZO: Endapo mwanafunzi atapoteza au kuharibu mali ya shule atakatwa kwenye fedha yake ya tahadhali na endapo thamani ya uharibufu ni kubwa zaidi ya Tsh. 5,000/= ya tahadhari atalazimika kulipia kiasi cha fedha kilichozi.

7. Fedha za Matumizi

Mzazi/Mlezi anashauriwa kumpatia mwanafunzi fedha za kutosha kwa ajili ya matumizi yake binafsi na haruhusiwi mwanafunzi kuweka fedha hizo Bwenini. Fedha zote zitakabidhiwa kwa Mhasibu wa shule.

Mzazi/Mlezi akitaka kutuma fedha ya matumizi ya mwanafunzi atume kwa kupitia namba za shule ambazo ni **0798102629, 0798228403** na **0798228403** Zote zinasoma jina shule, pia namba za Ofisi ya Malezi Elinikunda W.Lema: 0764650332, Mzazi ukitumia fedha line ya shule andika ujumbe kumtambulisha mhusika, Mfano; Nimetuma shilingi 30,000/= kwa mwanafunzi Veronica James kidato cha tano PCB. Aidha, Mwanafunzi hatapata ruhusa ya kwenda kufuatilia fedha sehemu nyingine. Mfano kwa ndugu nje ya shule, Benki, n.k

NB: Kwa ushauri zaidi mzazi unaweza kumfungulia mwanao akaunti ya bank NMB, CRDB NA NBC ambazo zinapatikanika hapahapa shuleni

8. Chakula

Shule hutoa chakula ambacho huliwa na Watanzania wote, ambacho Serikali inapendekeza kuliwa na mwanafunzi. Endapo unayo miiko ya kutokula vyakula fulani, tafadhali usipokee nafasi hii kwani shule haitatoa huduma ya pekee kwa kila mwanafunzi. Pia shule haitoi kibali kwa mwanafunzi kujipikia hivyo asilete chakula kama mchele, unga, biskuti, mkate, kinywaji cha aina yoyote n.k. na haturuhusu mwanafunzi kununua aina yoyote ya chakula/kinywaji toka nje ya shule.

9. TAALUMA

Mwanafunzi ni lazima ahudhurie vipindi vyote vya masomo na kufanya mazoezi yote anayopewa na mwalimu wa somo husika. Asipofanya hivyo atapewa adhabu ikiwemo kurudishwa nyumbani.

Kila mwanafunzi anatakiwa apate alama zisizopungua asilimia 50 (50%) kwa kila somo analosoma kwenye mitihani yote. Akishindwa kufikisha alama hizo kwa somo lolote

hataruhusiwa kwenda likizo, atabaki kujiandaa na mtihani mwingine ili aweze kufikisha wastani wa shule. Aidha, Mwanafunzi alete matokeo yake ya kidato cha nne (result slip) na cheti cha kuzaliwa.

10. SHERIA NA KANUNI ZA SHULE

Mwanafunzi ni lazima akumbuke kuwa, ni marufuku sare ya shule kuvaliwa pamoja na vitu vifuatavyo:

- a. Kofia
- b. Hereni
- c. Bangili
- d. Viatu vya ghorofa (high heels)
- e. Pete, Mkufu, Shanga n.k.
- f. Vibanio vya nywele n.k.
- g. Kupaka wanja, rangi ya midomo.
- h. Mwanafunzi anatakiwa awe na nywele fupi - Njiti ya kiberiti ikichomekwa kwenye nywele ionekane. Haruhusiwi kusuka nywele.
- i. **Yafuatayo ni makosa ambayo baada ya kuthibitishwa yanaweza kusababisha mwanafunzi kufukuzwa shule mara moja:-**
 - i. Wizi
 - ii. Uasherati na Ushoga
 - iii. Ulevi wa aina yeyote
 - iv. Uvutaji wa Bangi na madawa mengine ya kulevya
 - v. Makosa ya jinai
 - vi. Kupigana
 - vii. Kuharibu kwa makusudi mali ya umma
 - viii. Kuolewa
 - ix. Kudharau Bendera ya Taifa au Wimbo wa Taifa
 - x. Kuwa na mimba/Kutoa mimba
 - xi. Kukataa adhabu kwa makusudi
 - xii. Kugoma, Kuchochea na kuongoza au kuvuruga amani na usalama washule na watu.

- xiii. Mwanafunzi kuwa na simu ya mkononi na kifaa chochote kinachohusiana na simu, Radio, TV Camera, Kisu n.k.
- xiv. Utoro au kutoka nje ya shule bila ruhusa ya Mkuu wa shule.
- xv. Kumiliki silaha ya aina yoyote.
- xvi. Kumiliki camera ya aina yoyote.
- xvii. Kumiliki kipasha joto (heater).
- xviii. Kutotumia lugha mbaya kwa walezi au kwa wanafunzi wenzake Kutochelewa kuripoti mara shule inapofunguliwa
- xix. Kutohudhuria vipindi ndani na nje au kushindwa kuhudhuria mandalio yamasomo (Preparation).
- xx. Kuhudhuria mahali anapotakiwa awepo kwa wakati stahiki.
- xxi. Taratibu na sheria nyingine za shule atasomewa mara baada ya kufika shule.

N.B: Tafadhali mshauri mwanao azingatie/afuate maelekezo yote aliyopewa! Akipatikana na kosa litakalosababisha arudishwe nyumbani, atajigharamia nauli ya kwenda na kurudi.

11. ANGALIZO KWA MZAZI/MLEZI

- (i) Shule inafuata mihula inayotolewa na Wizara ya Elimu Sayansi Teknolojia na Mafunzo ya Ufundi, hivyo inakuwa na mihula mirefu miwili na mifupi miwili kwa mwaka. Mzazi /mlezi unaombwa kutoa ushirikiano wako kuhakikisha mtoto anawasili kwa wakati shuleni, vinginevyo sheria itachukua mkondo wake.
- (ii) Mawasiliano yoyote kati ya mwanafunzi na mzazi/mlezi yafanyike kupitia Mkuu wa shule, Makamu mkuu wa shule na ofisi ya Malezi. Mwanafunzi **haruhusiwi kuwa na simu ya mkononi awapo shuleni.**
- (iii) Shule haina utaratibu wa kuwaona wanafunzi isipokuwa mzazi ataitwa na uongozi wa shulekama kuna ulazima wa kufanya hivyo.
- (iv) Aidha unashauriwa kutomruhusu mwanao kumiliki simu kipindi hiki ambacho umri wake unampa shida kuyatawala mazingira ya utandawazi.

- (v) Mzazi/mlezi kutompa mtoto fedha nyingi ambazo zitamfanya apotezeutulivu wa maisha ya shule na kuvunja sheria za shule.
- (vi) Shule ina utaratibu wa kushughulikia usafiri kwa wanafunzi wanaotoka mbali kipindi shule inapofunga. Hivyo mzazi/mlezi utapewa taarifa kabla ya shule kufunga.
- (vii) Mzazi hakikisha unapima afya ya mwanao kwa uaminifu ili kuepuka usumbufu wakati wa masomo.
- (viii) **Iwapo mwanao ana ugonjwa unaomsumbua mara kwa mara, tafadhali aje na vyeti pamoja na dawa anazotumia na akabidhi kwa MuuguziMatron wa Shule. Hii itarahisishia shule kumhudumia. Usipofanya hivyo shule itashindwa kumhudumia. Usifiche ugonjwa, utapokelewa tu, kupata elimu ni haki yako.**

- (ix) Mwanafunzi anaruhusiwa kuleta pasi ya mkaa kwa ajili ya kunyooshea nguo zake. Ni marufuku mwanafunzi kuwa na kutumia pasi ya umeme ama kifaa chochote kinachotumia umeme. Akibainika hatua kali zitachukuliwa dhidi yake ikiwemo kusimamishwa shule.
- (x) Shule itakapokuwa imefunga, likizo zote **mwanafunzi atatokea shuleni moja kwa moja kwenda kwa mzazi wake (nyumbani kwao) na shule itakapofungua atatokea nyumbani kwao (kwa mzazi) moja kwa moja kuja shuleni**. Atakayekiuka utaratibu huu atarudishwanyumbani kwa gharama zake.
- (xi) Mwanafunzi haruhusiwi kuja na kumiliki simu au kifaa chochote kinachohusiana na simu, hata kama anatoka mbali. **AKIJA NAVYO ATAFUKUZA SHULE (ATAFUTWA SHULE MARA MOJA)**.

11. MKUTANO WA WAZAZI/WALEZI

Kutakuwa na mkutano/ kikao na wazazi/walezi angalau mara moja kwa mwaka. Tarehe ya mkutano wazazi watajulishwa. Unaombwa kuhudhuria upatapo nafasi, kwa maendeleo ya shule.

12. Pamoja na barua hii, Pokea

- (a) Fomu ya kupimwa afya yako. Upimwe kwenye Hospitali ya Serikali. Hakikisha unapimwa sio kujaziwa fomu tu, na umweleze Mganga matatizo ya afya uliyonayo, kwani hatutapokea hoja zozote za ugonjwa kinyume na ripoti ya daktari.
- (b) Fomu ya kuonyesha ndugu wa karibu na eneo la shule ikiwa na anuani, namba ya simu na sehemu anakoishi pamoja na ahadi ya kutekeleza wajibu. Picha za walezi/ndugu wa karibu ziambatanishwe kwenye fomu hiyo pamoja na kugongwa muhuri na Mtendaji wa mtaa/kijiji.

Kwa kumalizia, nakutakia maandalizi mema na safari njema kuja kujiunganasi. Utakapofika daima kumbuka kuwa msimamo wa shule hii ni kauli mbiu (MOTTO) ni **KUMJENGEA UWEZO MTOTO WA KIKE KUUBADILI ULIMWENGU. (INSPIRE GIRLS FOR CHANGE)**

- (c) Mzazi/mlezi ni lazima uandike Sanduku la Posta.

KARIBU SANA SHULE YA SEKONDARI YA WASICHANA DKT. SAMIA SULUHU HASSAN

DAFROSA C. CHILUMBA

MKUU WA SHULE

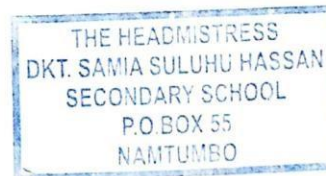

MINISTRY OF EDUCATION SCIENCE TECHNOLOGY AND VOCATIONAL TRAINING

Dkt. Samia Suluhu Hassan Secondary School

P.O BOX 55

NAMTUMBO

REQUEST FOR MEDICAL EXAMINATION.

Please examine Miss as her physical and mental fitness for admission as a form Students at Dkt. Samia Suluhu Hassan Secondary School in the year

Your sincerely.



DAFROSA C. CHILUMBA
The headmistress,

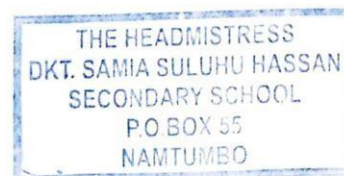

The headmistress,

I have examined Miss as shown and consider that she is physically and mentally fit/unfit for admission to pursue a full-time secondary school education.

1. Vision with/without glasses. Right Left
2. Blood pressure Hemoglobin
3. Hearing
4. Urine (a) Albumen..... (b)
5. a) Venereal diseases..... (b) Bilharzia.....
6. Pregnancy
7. Neurosis.....
8. Is there any abnormality of :
a) The heart..... b) Lungs
- c) The spleen
9. Are there serious diseases. E.g. Leprosy, Epilepsy, Asthma, Diabetes, etc.
..... Date
..... Signature of the medical Officer Station
..... Designation

SHULE YA SEKONDARI YA WASICHANA DKT. SAMIA SULUHU HASSAN.

**FOMU MAALUM INAYOONYESHA TAARIFA ZA NDUGU WA JIRANI
NAMWANAFUNZI**

Ndugu wa karibu na mwanafunzi: Hakikisha unaandika majina mawili na anwani zao. Hii inasaidia shule kutoa taarifa endapo tatizo litatokea. Hatutaki majina ya ndugu wa bandia.

1. (a) Jina : _____
- (b) Uhusiano: _____
- (c) Anwani: _____
- (d) Namba ya Simu: _____

Jina la Mwenyekiti wa Mtaa/Kijiji _____ Muhuri

Namba ya simu

2. (a) Jina :
- (b) Uhusiano:
- (c) Anwani:
- (d) Namba ya Simu:

Jina la Mwenyekiti wa Mtaa/Kijiji _____ Muhuri

Namba ya simu

Saini ya mzazi:

Tarehe:

.....

.....

AHADI YA KUTEKELEZA WAJIBU

Mimi(jina la mwanafunzi)_____nakubali nafasi niliyoipata katika Shule ya Sekondari ya Wasichana Dkt. Samia Suluhu Hassan, kuendelea na masomo yangu. Nafahamu ninagharamiwa na Taifa linadhamini kazi na juhudi. Naahidi mbele ya mzazi/mlezi wangu kuwa nitajitahidi kwa upeo na kwa uwezo wangu kuwa mwanafunzi mwema. Naahidi nitashirikiana na Walimu na Wafanyakazi wasio walimu pamoja na wanafunzi wenzangu katika kila jambo lenye manufaa kwa Shule na Taifa kwa ujumla.

_____ Saini ya mwanafunzi

Mimi (jina la mzazi) _____ nimesoma yote na kuelewa . Naahidi kwamba nitampatia mahitaji yote kama ilivyoagizwa katika barua, ripoti na taarifa zote zinazomhusu Binti yangu kwa anwani ifuatayo:

Jina na saini ya mzazi/mlezi: _____

Tarehe: _____Namba ya simu _____

SKETI ZA DARASANI (ZIWE MBILI) NB: Mchoro huu hapa chini unaonyesha namna ya mshono wa sketi unavyoonekana

- marinda mbele na nyuma
- marinda madogo matatu pande zote mbili.
- rinda boksi au rinda pana kubwa moja mbele na nyuma.

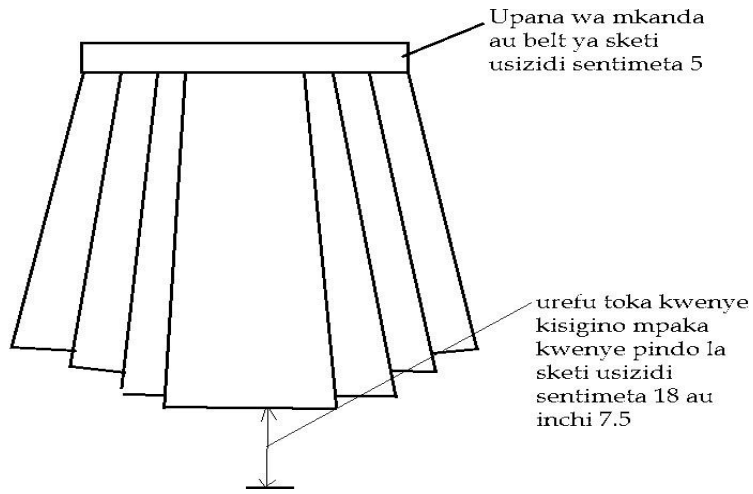

Viatu

Kitambaa



T-shirt ya dark shule dress

Visendo vya kushindia(Crocs) Shamba



- GAUNI (SHAMBA DRESS) ZA KUSHINDIA- ZIWE MBILI
- Iwe mshono wa solo kama ilivyo katika mchoro.
- Kitambaa rangi dark bluu. (Cotton)
- Kifuani ziwe na upana wa kutosha, isibane
- Urefu toka kwenye kisigino mpaka kwenye pindo la gauni usizidi sentimeta 18 auinchi 7½. Kama hujaelewa utashoea hapa shuleni. Gouni moja 20,000/=

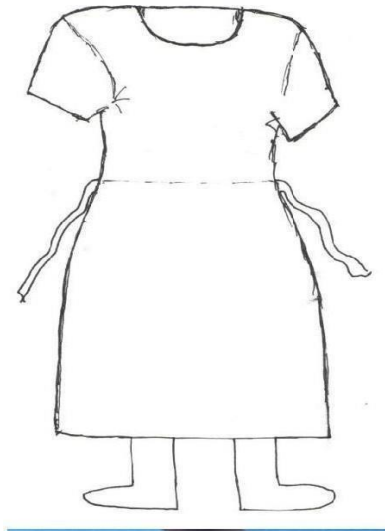

ORODHA YA VITABU

1. HISTORY

- Edward John (2011), **Advanced Learners History Form 5 and 6**. Oxford University Press (T) LTD.
- Shibitali & Tumaini (2011) **Recent Historical Surveys**. Dar es Salaam, Shibitali & Sons Publishers. (1&2).
- Mastering of History Book One and Two, Advanced Learners History for Form 5 and 6.
- Saleh Yassin, **Essentials in Advanced Level History Paper 1 & 2**. Ahmadiyya Printing Press.
- Mwl. Kato A.K **Mastering Advanced Level History**. Mweas Book Publishers and Suppliers Mwanza Tanzania.

2. PHYSICS

- **Advanced Level Physics, 7th Edition** by Nelkon and Parker.
- S. Chand's **Principles of Physics for Class XI** by V.K Mehta & Rohit Mehta.
- S. Chand's **Principles of Physics for Class XII** by V.K Mehta & Rohit Mehta.

- **A Level Physics, 4th Edition** by Roger Muncaster.
- **Advanced Physics, 5th Edition** by Tom Duncan.
- **Fundamentals of Physics, 5th Edition**, by Halliday Resnick Walker.
- **Electronics for Today and Tomorrow, 2nd Edition** by Tom Duncan.

3. CHEMISTRY

- S.K SAIN (2016) **Conceptual Chemistry for Class XI and XII**, S. Chand School Books. - A. Bahl, B.S. Bahl & G.D Tuli (2012) **Essential of Physical Chemistry**, S.Chand & Company Pvt. Ltd.
- N.K. VERMA, S.K KHANNA & B. KAPILA (2012) **Comprehensive Chemistry Volume I & II for Class XII**, Laxmi Publication (P) Ltd Golden Home New Delhi.
- G.D Tuli & R.D MADAN (2011) **Advanced Inorganic Chemistry**, S. Chand & Company Ltd.

4. BIOLOGY

- Taylor (D.J), **Biological Science 3rd Edition**
- Glenn G et al (1999), **New Understanding Biology For Advanced Level, 4th Edition**, Oxford University Press.

5. GEOGRAPHY

- **Physical Geography in Diagrams For Africa** (R.B. Bunnett).
- **Practical Geography for Africa** (John M. Pritchard).
- **Physical Geography** (D.T. Msabila).
- **Human and Economic Geography** (G.C. Morgan).
- **Geography An Integrated Approach** (David Waugh).
- **Principles of Physical Geography** (F.J. Monkhouse)
- **Atlas**
- **Lanforms in Africa** (Collin Buckle)
- **General Geography** (R.B. Bunnet)

6. ACADEMIC COMMUNICATION.

-Academic communication skills advanced level TIE BOOK

7. HISTORIA YA TANZANIA NA MAADILI

-histoaria ya tanzania na maadili kwa kidato cha tano TIE BOOK.

8. KISWAHILI (a)

RIWAYA

- Vuta N'kuvute
- Mfadhili
- Usiku Utakapokwisha

(b) TAMTHILIYA

- Kivuli Kinaishi.
- Morani.

(c) USHAIRI

- Kimbunga
- Chungu Tamu

- Fungate ya Uhuru

(d) SARUFI

- Samakisa
- Samikisa
- Kitangulizi cha Tafsihi by Mwansoko.
- Nadharia ya Lugha by Nyangwine. - Kamusi ya Kiswahili Sanifu.

10. ENGLISH LANGUAGE

(a) PLAYS

- Betrayal In the City – Francis Imbuga
- I Will Marry When I Want – Ngugi wa Thong’o and Ngugi wa Mirii.
- The Bride – Austine Bukenya.
- Lwanda Magere – Okoiti Omtatah.
- An Enemy of The People – Henrick Ibsen - Black Mamba – John Ruganda

(b) NOVELS

- Encounters From Africa – Macmillan Education Limited
- The Beautiful Ones Are Not Yet Born – Ayi Kwei Armah
- A Man of The People – Chinua Achebe
- Divine Providence – everin N. Ndunguru
- The Rape of The Pearl – Magala Nyayo
- Vanishing Shadow – Namige Kayondo
- His Excellency The Head of State – Danny Sato - A Season of Waiting – David Omowale

(b) POETRY

- Selected Poems – Tanzania Institute of Education (TIE) - The Wonderful Surgeon and Other Poems – Charles MLoca

OTHER ENGLISH LANGUAGE BOOKS

- ADVANCED LEVEL ENGLISH, A PRACTICAL APPROACH 2nd EDITION – Nicholous Asheli.
- OXFORD ADVANCED LEVEL DICTIONARY 8th EDITION
- ADVANCED ENGLISH FORM 5 AND 6, 1st EDITION – OXFORD UNIVERSITY PRESS, John J.
- ENGLISH PHONETICS AND PHONOLOGY – Peter Roach.
- ADVANCED LEVEL LITERATURE FORM 5 AND 6 – Godfrey Rulta Bukagile.m

