

JAMHURI YA MUUNGANO WA TANZANIA
OFISI YA WAZIRI MKUU - TAMISEMI
HALMASHAURI YA WILAYA YA MBINGA
FOMU YA KUJIUNGA NA SHULE YA SEKONDARI MBINGA GIRLS

SHULE YA SEKONDARI MBINGA GIRLS
224 BR –SONGEA-MBINGA-MBAMBA BAY
57412 KIGONSERA ,RUVUMA
S. L . P 255
KIGONSERA-RUVUMA

MKUU WA SHULE: 0767578737

Mwl wa malezi 0764431262

Kumb.Na MBGSS/E./

Mzazi/Mlezi wa

YAH: MAELEKEZO YA KUJIUNGA NA KIDATO CHA TANO KATIK
SHULE YA SEKONDARI MBINGA GIRLS ILIYOPO
HALMASHAURI YA WILAYA MBINGA MKOANI RUVUMA

Awali ya yote napenda kuchukua nafasi hii kukupongeza kwa kuchaguliwa kujiunga kidato cha tano katika shule hii na utasoma tahasusi ya

MBINGA GIRLS SEKONDARI inasema **HONGERA NA KARIBU SANA**. Ni mategemeo yetu utafurahia maisha kwa muda wote utakaosoma hapa na kwamba utaonyesha tabia njema, utakuwa na ari ya kujifunza na utajitahidi,kutekeleza shughuli zote zinazomhusu mwanafunzi kwa juhudi na maarifa.Walimu, Wafanyakazi, Wanafunzi wenzako na wanajumuiya wote kwa ujumla wapo tayari kukupa kila msaada utakaohitaji pale itakapolazimika.

Shule ya Sekondari Mbinga Girls iko umbali wa kilomita (90) kutoka stendi kuu ya mabasi ya Songea Mjini Ili uweze kufika shuleni kwa urahisi, kwa wanaotoka nje ya Mkoa wa Ruvuma, panda basi la Super Feo au Selous Express, Kisumapai, Kangaulaya au basi lolote linaloelekea Mbinga. Shule ipo KM 30 Kabla ya Kufika Mbinga Mjini ukitokea Songea **UTASHUKA shuleni kwani shule ipo barabarani Kijiji cha kiamili kata ya kigonsera. Hakikisha umechukua Fomu ya Maelekezo ya Kujiunga na Shule (Joining Instructions),itakayokutambulisha kama mwanafunzi wa Mbinga Girls Sekondari kwa kondakta/dereva wa mabasi hayo ambapo**

watakusaidia namna ya kufika shuleni salama.(Tafadhali zingatia maelekezo haya).

UNATAKIWA KURIPOTI SHULENI TAREHE ITAKAYOTANGAZWA NA OFISI WA WAZIRI MKUU - TAMISEMI KWA MUHULA WA KWANZA WA MASOMO. Unatakiwa kufika Shuleni tarehe husika. Mwanafunzi atakayechelewa kuripoti pasi na taarifa ya kuchelewa kwake atakuwa amepoteza nafasi hii.

Tafadhali kama umepata shule sehemu nyingine na hutaripoti,toa taarifa shuleni hapa kwa barua ili wizara ifanye utaratibu wa kumpa nafasi mwanafunzi mwingine. Aidha, baada ya miezi mitatu toka tarehe ya kuripoti shule, kama utakuwa hujafika shuleni basi wizara itafanya utaratibu wakujaza nafasi hiyo nawe utakuwa umepoteza nafasi yako.

Mambo muhimu ya kuzingatia:-

Sare ya shule

- i. Mwanafunzi aje na sketi mbili za Draft rinda boksi (Sample ya kitambaa imeambatanishwa). Sketi zake ziwe ndefu mpaka kwenye kisigino. Na upana wa belti iwe inch 1 ½. Pia sketi iwe na Marinda pembeni pande zote mbele na nyuma yawe marinda madogo matatu, katikati rinda box moja au rinda pana moja. Sketi isibane iwe na upana wa kutosha. Mchoro wa mshono wa sketi umeambatanishwa na barua hii. **Kwa wazazi/walezi watakaohitaji sketi zinapatikana shuleni kwa gharama ya sh.35,000/= kwa sketi moja.**
- ii. Tai ndefu rangi ya sketi (draft)yenye alama ya V nyeupe.
- iii. Shati nyeupe mbili(2) za mikono mirefu tetroni–Tomato
- iv. Kiatu -Juma na Roza kisiwe cha kisigino kirefu (high heels) jozi mbili (02) au Zaidi
- v. Soksi nyeupe jozi mbili (2) au zaidi.
- vi. Kwa wanafunzi wa Kiislamu:Vazi lake la kwenye Ibada ni Suruali bluu ya heshima na isibane
- vii. Blauzi bluu ndefu ipite magoti na yenye mikono mirefu.
- viii. Hijabu ya tetroni nyeupe/juba na sio mtandio ,isiwe na urembo wowote
- ix. Track suti-Damu ya Mzee
- x. T-shirt rangi ni kijani jeshi, kwa mzazi/mlezi atakayehitaji zinapatikana kwa gharama ya Tshs 15,000/= kwa moja
- xi. Gauni la kushindia (Shamba dress) mbili Rangi ya Dark Blue Kitambaa Kizito.Mshono wa solo urefu wake ufikie kwenye kisigino. Mchoro wa mshono umeambatanishwa

- xii. Nguo za michezo ni jezi ya blue (adidas) na taiti ndefu nyeusi.
- xiii. Raba nyeupe kwa ajili ya michezo
- xiv. Sweta la Dark Blue, shingo ya V. (02)

MUHIMU

1. Nguo za nyumbani haziruhusiwi kabisa mwanafunzi avae traksuti anapokuja shuleni.
2. Mzazi/mlezi zingatia vipimo vya sare za shule vilivyotolewa, mwanafunzi atakayeshona na kuja na sketi/shamba dress kinyume na vipimo, rangi na aina ya kitambaa tulichoelekeza atalazimika kushona sare nyingine
3. Mwanafunzi aweke alama ya majina yake kwenye sare na vitu vyake vyote kuepuka kuibiwa/kupotea.

2. Mahitaji Mengine Muhimu kwa Mwanafunzi.

- i. Awe na sanduku (nunua sanduku la bati)linalofunga vizuri kwa kuhifadhia nguo na vitu vyake.
- ii. Aje na godoro la ukubwa wafuti 2½ kwa futi 6.
- iii. Aje na Mto na Foronya yake yenye rangi bluu na pinki
- iv. Blanket moja la futi 2½x 6
- v. Shuka za Kulalia mbili za futi 2½ x 6(rangi ya BLUU na Pink Pamoja na foronya za pink na Blue)
- vi. Taulo moja(01)au mbili(02)
- vii. Sola taa za kuanika Juani endapo umeme utakatika
- viii. Yebo rangi ya kijivu picha yake imeambatanishwa
- ix. chandarua nyeupe/blue ya kitanda cha futi 2½x6.

Vifaa vingine ambavyo ni muhimu ni pamoja na:-

- i. Tahasusi ya HKL walete ufagio laini wa mdani (Soft broom)1, Squeezer (mopa)1, ndoo kubwa moja, chelewa 2 na reki 1
- ii. Tahasusi ya HGL walete ufagio mgumu wa nje(Hard broom)01, jembe na mpini 1, chelewa 2 na panga 1
- iii. Ndoo ndogo 1 kwa ajili ya matumizi yake
- iv. Alete container lenye mfuniko,bakuli,kikombe na kijiko.
(Pia vinapatikana kwenye duka la shule)

- v. Daftari (counte rbooks)quire three(3) zisizopungua kumi(10) kwa ajili ya kutunzia notes. (Pia vinapatikana kwenye duka la shule kwa atakayehitaji)
- vi. Daftari nyingine aina yoyote kwa ajili ya mazoezi kwa kila somo.
- vii. Graph pad nne(04) kwa mwaka,isipokuwa wanao soma HKL
- viii. Ream 2 A4(photocopy paper)Moja Matumizi ya Ofisi na nyingine matumizi yake
- ix. Jalada/faili moja au mbili kwa kujitunzia nyaraka zake za kitaaluma
- x. Mathematical set moja (01) kwa matumizi yake awapo darasani HGL.
- xi. Aje na Sabuni ya maji Lita tano (5) ya kudekia

MICHANGO MBALIMBALI

- i. Mchango wa uendeshaji wa shule **65,000/=**
- ii. Tahadhari **5,000/=**
- iii. Nembo **5,000/=**
- iv. Kitambulisho cha shule **5,000/=**

Jumla 80,000/=

Fedha yote ya michango ulipwe kwenye Akaunti No 302218001058 TCB JINA UWAWA- MBINGA GIRLS na mwanafunzi afike na risiti ya malipo.

Mwanafunzi mwenye Bima ya Afya aje nayo shuleni kwa ajili ya matibabu. Aidha, mwanafunzi asiye na Bima ya Afya aje na fedha taslimu Tsh.50,400/= kwa ajili ya bima ya afya kwa mwaka na aje pia na Kadi ya NIDA au NAMBA YA NIDA kwa aliyefikisha umri wa miaka 18.

- v. Orodha ya vitabu vinavyotakiwa kwa masomo imeambatanishwa, mzazi/mlezi mwenye uwezo unaweza kumnunulia mwanao aje na vitabu hivyo kulingana na masomo/tahasusi husika kulingana na uwezo wako.

4. Fedha za Matumizi

Mzazi/mlezi unashauriwa umpatie mwanao fedha za kutosha kwa matumizi yake mwanafunzi haruhusiwi kuweka fedha Bwenini, mkabidhi Mhasibu/MAkamu mkuu wa shule akutunzie.

Vilevile Mzazi/Mlezi atume fedha ya matumizi ya mwanafunzi kwa kupitia namba ya shule ambayo ni 0765908861 MBINGA GIRLS SECONDARY SCHOOL.

Mzazi/mlezi ukituma fedha andika ujumbe kumtambulisha mhusika, Mfano; Nimetuma shilingi 30,000/= kwa mwanafunzi(taja majina lake yote matatu) kidato cha tano .

Aidha, Mwanafunzi hatapata ruhusa ya kwenda kufuatilia fedha sehemu nyingine.

Mfano kwa ndugu nje ya shule, Benki, n.k

5. Chakula

Shule hutoa chakula ambacho huliwa na Watanzania wote, ambacho Serikali inapendekeza kuliwa na mwanafunzi. Endapo unayo miiko ya kutokula vyakula fulani, tafadhali usipokee nafasi hii kwani shule haitatoa huduma ya pekee kwa kila mwanafunzi. Pia shule haitoi kibali kwa mwanafunzi kujipikia hivyo asilete chakula kama mchele, unga, biskuti, mkate, kinywaji cha aina yoyote n.k. na haturuhusu mwanafunzi kununua aina yoyote ya chakula/kinywaji toka nje ya shule.

6. SHERIA NA KANUNI ZA SHULE

Mwanafunzi ni lazima akumbuke kuwa ni marufuku sare ya shule kuvaliwa pamoja na vitu vifuatavyo:

- a. Kofia
- b. Hereni
- c. Bangili
- d. Viatu vya ghorofa (highheels)
- e. Pete, Mkufu, Shanga n.k.
- f. Vibanio vya nywele n.k.
- g. Kupaka wanja, rangi ya midomo.

7. TAALUMA

Mwanafunzi ni lazima ahudhurie vipindi vyote vya masomo na kufanya mazoezi yote anayopewa na mwalimu wa somo husika. Asipofanya hivyo atapewa adhabu ikiwemo kurudishwa nyumbani.

Kila mwanafunzi anatakiwa apate alama zisizopungua 60 kwa kila somo analosoma kwenye mitihani yote. Akishindwa kufikisha alama hizo kwa somo lolote hataruhusiwa kwenda likizo.

8. Mwanafunzi anatakiwa awe na nywele fupi-Njiti ya kiberiti ikichomekwa nywele ionekane. Haruhusiwi kusuka nywele.

Yafuatayo ni makosa ambayo baada ya kuthibitishwa yanaweza kusababisha mwanafunzi kufukuzwa shule mara moja:-

- a. Wizi
- b. Uasherati na Ushoga
- c. Ulevi wa aina yeyote
- d. Uvutaji wa Bangi na madawa mengine ya kulevya
- e. Makosa ya jinai
- f. Kupigana
- g. Kuharibu kwa makusudi mali ya umma
- h. Kuolewa
- i. Kudharau Bendera ya Taifa au Wimbo wa Taifa
- j. Kuwa na mimba/Kutoa mimba
- k. Kukataa adhabu kwa makusudi
- l. Kugoma, Kuchochea na kuongoza au kuvuruga amani na usalama wa shule na watu.
- m. Mwanafunzi kuwa na simu ya mkononi na kifaachochote kinachohusiana na simu, Radio, TV Camera, Kisu n.k.
- n. Utoro au kutoka nje ya shule bila ruhusa ya Mkuu wa shule.
- o. Kumiliki silaha ya aina yoyote.
- p. Kumiliki camera ya aina yoyote.
- q. Kumiliki kipashajoto (heater).

N.B: Tafadhali mshauri mwanao azingatie/afuate maelekezo yote aliyopewa Akipatikana na kosa litakalosababisha arudishwe nyumbani, atajigharamia nauli ya kwenda na kurudi.

Sheria za Shule

Mwanafunzi anapaswa kufuata kikamilifu sheria na taratibu za shule kama zilivyoelekezwa. Mfano:-

- i. Kutotumia lugha mbaya kwa walezi au kwa wanafunzi wenzake Kutochelewa kuripoti mara shule inapofunguliwa
- ii. Kutohudhuria vipindi ndani na nje au kushindwa kuhudhuria mandalio ya masomo (Preparation).
- iii. Kuhudhuria mahali anapotakiwa kwa wakati stahiki. Taratibu na sheria nyingine za shule atasomewa mara baada ya kufika shule. i

NGUO NYINGINE

- i. Aje na khanga au kitenge doti moja au zaidi.
- ii. Aje na nguo za ndani za kutosha
- iii. Mwanafunzi atakayeshona sare nyumbani aje akiwa amevaa sare za shule.
- iv. Mwanafunzi anaruhusiwa kuvaa Track Suit wakati wa maandalizi ya jioni ya kujisomea ili kujizuia na mbu. Kinyume na hapo atarudishwa nyumbani kurejesha nguo zisizotakiwa kwa gharama zake.
- v. Masanduku/mabegi makubwa hayaruhusiwi, kwani hatuna nafasi ya kuyatunza. Akija nalo atalazimika kurudisha kwa gharama zake.

10. ANGALIZO KWA MZAZI/MLEZI

- (i) Shule inafuata mihula inayotolewa na Wizara ya Elimu Sayansi Teknolojia na Mafunzo ya Ufundi, hivyo inakuwa na mihula mirefu miwili na mifupi miwili kwa mwaka. Mzazi /mlezi unaombwa kutoa ushirikiano wako kuhakikisha mtoto anawasili kwa wakati shuleni, vinginevyo sheria itachukua mkondo wake.
- (ii) Mawasiliano yoyote kati ya mwanafunzi na mzazi/mlezi yafanyike kupitia Mkuu wa shule, Makamu mkuu wa shule na

ofisi ya Malezi. Mwanafunzi **haruhusiwi kuwa na simu ya mkononi awapo shuleni.**

- (iii) Shule haina utaratibu wa kuwaona wanafunzi isipokuwa mzazi ataitwa na uongozi wa shule kama kuna ulazima wa kufanya hivyo.
- (iv) Aidha unashauriwa kutomruhusu mwanao kumiliki simu.
- (v) Mzazi/mlezi kutompa mtoto fedha nyingi ambazo zitamfanya apoteze utulivu wa maisha ya shule na kuvunja sheria za shule.
- (vi) Shule ina utaratibu wa kushughulikia usafiri kwa wanafunzi wanaotoka mbali kipindi shule inapofunga. Hivyo mzazi/mlezi utapewa taarifa kabla ya shule kufunga.
- (vii) Mzazi hakikisha unapima afya ya mwanao kwa uaminifu ili kuepuka usumbufu wakati wa masomo.
- (viii) **Iwapo mwanao ana ugonjwa unaomsumbua mara kwa mara, tafadhali aje na vyeti pamoja na dawa anazotumia na akabidhi kwa Muuguzi Matron wa Shule. Hii itarahisishia shule kumhudumia. Usipofanya hivyo shule itashindwa kumhudumia. Usifiche ugonjwa, utapokelewa tu, kupata elimu ni haki yako.**
- (ix) **Ni marufuku mwanafunzi kuwa na kutumia pasi ya umeme ama kifaa chochote kinachotumia umeme.** Akibainika hatua kali zitachukuliwa dhidi yake ikiwemo kusimamishwa shule.
- (x) Shule itakapokuwa imefunga, likizo zote **mwanafunzi atatokea shuleni moja kwa moja kwenda kwa mzazi wake (nyumbani kwao)na shule itakapofungua atatokea nyumbani kwao (kwa mzazi) moja kwa moja kuja shuleni.** Atakayekiuka utaratibu huu atarudishwa nyumbani kwa gharama zake.

- (xi) Mwanafunzi haruhusiwi kuja na kumiliki simu au kifaa chochote kinachohusiana na simu, hata kama anatoka mbali.

11. MKUTANO WA WAZAZI/WALEZI

Kutakuwa na mkutano/ kikao na wazazi/walezi mara Mbili kwa mwaka. Tarehe ya mkutano wazazi utajulishwa. Unaombwa kuhudhuria upatapo nafasi, kwa maendeleo ya shule.

12. Pamoja na barua hii, Pokea

(a) Fomu ya kupimwa afya yako. Upimwe kwenye Hospitali ya Serikali. Hakikisha unapimwa sio kujaziwa fomu tu, na umweleze Mganga matatizo ya afya uliyonayo, kwani hatutapokea hoja zozote za ugonjwa kinyume na ripoti ya daktari.

(b) Fomu ya kuonyesha ndugu wa karibu na eneo la shule ikiwa na anuani, namba ya simu na sehemu anakoishi pamoja na ahadi ya kutekeleza wajibu. Picha za walezi/ndugu wa karibu ziambatanishwe kwenye fomu hiyo pamoja na kugongwa muhuri na Mtendaji wa mtaa/kijiji.

Kwa kumaliza, nakutakia maandalizi mema na safari njema kuja kujiunga nasi. Utakapofika daima kumbuka kuwa msimamo wa shule hii ni kauli mbiu

(MOTTO) ni **ELIMU NI KWA AJILI YA KUKUZA VIPAJI VYA SAYANSI**

(c) Mzazi/mlezi ni lazima uandike Sanduku la Posta.

KARIBU SANA SHULE YA SEKONDARI MBINGA GIRLS

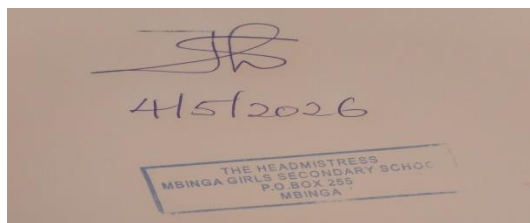

THERESIA M. MLWILO
MKUUWASHULE

SHULE YA SEKONDARI MBINGA GIRLS
224 BR –SONGEA-MBINGA-MBAMBA BAY
57412 KIGONSERA ,RUVUMA
S. L . P 255
KIGONSERA-RUVUMA

REQUEST FOR MEDICALEXAMINATI

Please examine Miss

..... as her physical and mental
Fitness for admission as a form Students at Mbinga Girls Secondary School In
the year..... Your sincerely.

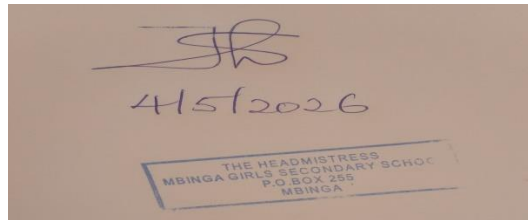

THERESIA M. MLWILO
MKUU WA SHULE

The headmistress,

I have examined Miss as shown and consider

That she is physically and mentally fit/unfit for admission to pursue a full-time secondary school education.

1. Vision with/without glasses. Right.....Left.....
2. Blood pressure..... Hemoglobin.....
3. Hearing.....
4. Urine (a) Albumen..... (b)
5. a) Venereal diseases..... (b)Bilharzia.....
6. Pregnancy.....
7. Neurosis.....
8. Is there any abnormality of:
a)The heart.....b)Lungs..... c)The spleen.....

9. Are there serious diseases E.g.Leprosy, Epilepsy, Asthma, Diabetes, etc.

.....

DateSignature of the medical Officer.....

Station Designation.....

SHULE YA SEKONDARI MBINGA GIRLS

FOMU YA TAARIFA ZA NDUGU WA KARIBU NA MWANAFUNZI

Ndugu wa karibu na mwanafunzi: Hakikisha unaandika majina mawili na anwani zao. Hii inasaidia shule kutoa taarifa endapo tatizo litatokea. Hatutaki majina ya ndugu wa bandia.

1. (a) Jina:

(b) Uhusiano: (c) Anwani: (d) Na. ya Simu:

2. (a) Jina:

(b) Uhusiano: (c) Anwani: (d) Na. ya Simu:

Saini ya mzazi:

Tarehe:

YAH: AHADI YA MWANAFUNZI

Mimi.....nakubali nafasi niliyoipata katika Shule ya Sekondari Mbinga Girls, kuendelea na masomo yangu. Nafahamu ninagharamiwa na Taifa linadhamini kazi na juhudi. Naahidi mbele ya mzazi/mlezi wangu kuwa nitajitahidi upeo wauwezo wangu kuwa mwanafunzi mwema. Naahidi nitashirikiana na Walimu, Wafanyakazi wasio walimu pamoja na wanafunzi wenzangu katika kila jambolenye manufaa kwa Shule na Taifa kwa ujumla.

Saini ya mwanafunzi.....

Tarehe.....

YAH: AHADI YA MWANAFUNZI

Miminimesoma yote na kuelewa. Naahidi kwamba nitampatia mahitaji yote kama ilivyoagizwa katika barua, ripotina taarifa zote zinazomhusu Binti yangu kwa anwani

.....

.....

Jina na saini ya mzazi/mlezi: _____

Tarehe: _____ Namba ya simu _____

1.SKETI ZA DARASANI(ZIWEMBILI)

NB:Mchoro huu hapa chini unaonyesha namna ya mshono

- marinda mbele na nyuma
- marinda madogo matatu pande zote mbili.
- rinda boksi au rinda pana kubwa moja mbele na nyuma.

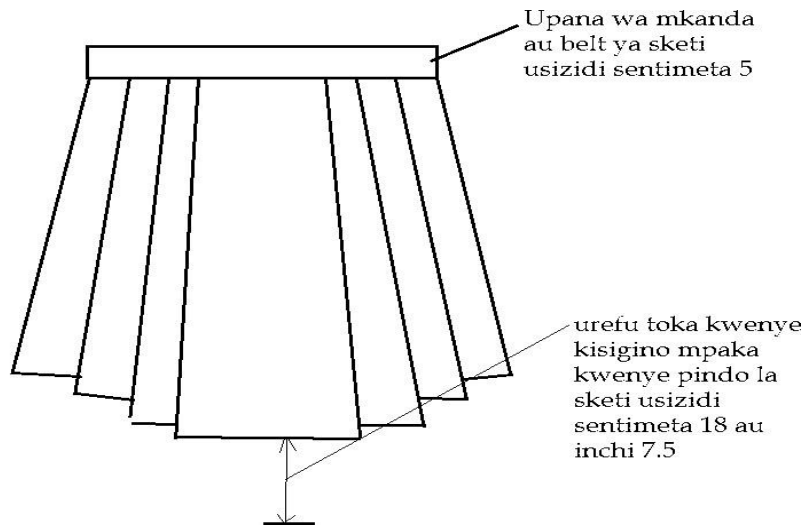

kitambaa



2. GAUNI(SHAMBADRESS)ZAKUSHINDIA-ZIWEMBILI

- Iwe mshono wa solo kama ilivyo katika mchoro.
- Kitambaa rangi dark bluu.
- Kifuani ziwe na upana wa kutosha, isibane
- Urefu toka kwenye kisigino mpaka kwenye pindo la gauni usizidi sentimeta 18 au inchi 7½.

MCHORO WA SHAMBA DRESS

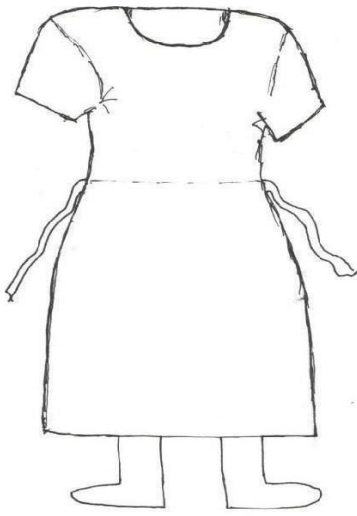

KIATU JUMA NA ROZA
ORODHA YA VITABU

1. HISTORY

- History for Advanced for secondary school student book-TIE
- History for advanced for secondary school student book -TIE

2. GEOGRAPHY

- Practical geography for advanced secondary school book – TIE
- Physical geography for advanced secondary school – TIE
- Practical geography advanced level by Zist kamili

3.ACADEMIC COMMUNICATION

- Academic communication secondary schools students book -TIE

4. KISWAHILI

RIWAYA

Dunia uwanja wa fujo- iliyoandikwa na Kezilabi na Ua la Faraja – W.E.Mkufya

TAMTHILIA

- Mukwawa wa uhehe-M.M-Mulokozi
- Usaliti mjini -Francis Imbuga

USHAIRI

- Malenga wa ziwa kuu -Wala bin Wala
- Fumbo lililolala-Nyambari nyangwine
- Wosia wa baba -Ahmed-Muhamed Amazi

5. ENGLISH LANGUAGE

(a) PLAYS

- An Enemy of The People– HenrickIbsen
 - Government inspector – nikolai gogol
 - A taste of heaven – Farouk topan

(b) NOVELS

- Animal farm – George orwell
- Chasing the leopard – Julie wakenan- linn
- The opportunist elite – Nyambari Nyangwine
- Horizon unveiled -Fellowes Mwaisela

(c) POETRY

- Summons -poem from Tanzania
- poets of africa – lament of the silent & other poems – Jared Angira

OTHER ENGLISH LANGUAGE BOOKS

- ADVANCED LEVEL ENGLISH,APRACTICAL APPROACH2ndEDITION–Nicholous Asheli.
- OXFORD ADVANCED LEVEL DICTIONARY8thEDITION
- ADVANCED LEVEL LITERATURE FORM5AND6– GodfreyRultaBukagile.m

