

**JAMHURI YA MUUNGANO WA TANZANIA**  
**OFISI YA WAZIRI MKUU**  
**TAWALA ZA MIKOA NA SERIKALI ZA MITAA**



**MAELEKEZO YA KUJIUNGA NA KIDATO CHA TANO**  
**KATIKA SHULE YA SEKONDARI NYEBURU**

**JAMHURI YA MUUNGANO WA TANZANIA**  
**OFISI YA WAZIRI MKUU – TAMISEMI**



**MKUU WA SHULE 0787142038**  
**SHULE YA SEKONDARI NYEBURU.**  
**S.L.P 80052**  
**Tarehe .....**

**Mzazi/Mlezi wa Mwanafunzi.....**  
**S.L.P .....**

**YAH: MAELEKEZO YA KUJIUNGA NA KIDATO CHA TANO KATIKA SHULE YA SEKONDARI NYEBURU ILIYOPO HALMASHAURI YA JIJI LA DAR-E-SALAAM, MKOA WA DAR-ES-SALAAM MWAKA.....**

- 1. Nafurahi kukutaarifu kuwa mwanao amechaguliwa kujiunga na Kidato cha Tano katika Shule ya Sekondari Nyeburu mwaka ..... na atasoma tahasusi ya .....**

Shule ya Sekondari Nyeburu ni ya kutwa ipo katika Halmashari ya jiji la Dar-essalaam, Kata ya Buyuni, Mtaa wa Nyeburu.  
Umbali kutoka kituoni Nyeburu hadi shule ni Kilomita Moja na nusu (1.5 Km)

Muhula wa Masomo unaanza\_\_\_\_\_ July hivyo  
mwanafunzi anatakiwa kuripoti shuleni tarehe .....Mwisho  
wa kuripoti ni tarehe .....

## Lipia michango mingine katika akaunti ya shule

**BANK:CRDB**

**AKAUNT:0150251315200**

**JINA LA AKAUNTI:NYEBURU SECONDARY SCHOOL.**

## 2. Mambo muhimu ya kuzingatia

### 2.1 Sare za Shule

- i. Sare ya shule hii ni **Sketi mbili rangi ya PEACOCK BLUE** kwa Wasichana na **Suruali mbili rangi ya PEACOCK BLUE** kwa Wavulana.
- ii. Mashati mawili,meupe mikono mifupi.
- iii. Rangi ya Hijab ni **Nyeupe** ifunike kifua cha mwanafunzi pia iwe ndefu kufikia kifundo cha mkono akisimama.
- iv. Viatu vya shule ni vyeusi vya kufunga na kamba vyenye visigino vifupi;
- v. Soksi jozi mbili nyeupe mpya kwa wasichana na jozi mbili nyeusi kwa wavulana
- vi. Mkanda mweusi wa ngozi wa kuvalia suruali kwa wavulana;
- vii. Sweta rangi ya kitambaa cha suruali / Sketi
- viii. Tai kwa wasichana na wavulana.

**NB. Kwa anayetaka kununua shule, Sare za shule zinapatikana shuleni**

### **VAZI RASMI LA SHULE**

(a)Kila mwanafunzi atalazimika kuvaa vazi la shule wakati wote anapokuwa katika eneo la shule na nje kwa shughuli za kishule

(b) Mwanafunzi haruhusiwi kuvaa vitu vifuatavyo akiwa katika sare a shule, kwa mfano bangili, pete, herein, mkufu, lesa, 'bronches' soksi au viatu tofauti na sare ya shule.

Vitu hivi vikivaliwa vitanyang'anywa na havitarudishwa

**2.2 Mahitaji mengine muhimu ambayo mwanafunzi anapaswa kuja nayo shuleni:-**

- i. Madaftari SABA(7) counter book quire 4.
- ii. Ream moja (A4) aina ya MONDI
- iii. Ream moja yenye mistari (Ruled paper) aina ya MONDI
- iv. Ream moja ya Graph (Graph paper) aina ya MONDI
- v. Vitabu vya masomo ya tahasusi husika.
- vi. Scientific Calculator kwa wanaosoma Tahasusi ya HGK

**Vifaa vya usafi**

**HGK** Brush ngumu ya chooni, Mop na ndoo yake, Sabuni ya maji lita 5, Jembe moja

**HKL** Squizer mbili za kudekia na sabuni ya maji ya lita 5, Soft broom, Jembe moja

**2.3 Michango mbalimbali**

**a) Shule za Kutwa**

<b>Na</b>	<b>Aina ya Mchango</b>	<b>Kiasi</b>
1.	Mchango wa Uendeshaji wa Shule	35,000/=
3.	Tahadhari	5,000/=
4.	Nembo	5,000/=
5.	Kitambulisho cha Shule	5,000/=
	<b>Jumla</b>	<b>50,000/=</b>

**3. Sheria na Kanuni muhimu za Shule**

Shule inaendeshwa kwa mujibu wa Sheria ya Elimu Na. 25 ya mwaka 1978 na kama ilivyo rekebishwa kwa Sheria Na. 10 ya mwaka 1995. Aidha, inazingatia miongozo yote inayotolewa na Wizara ya Elimu, Sayansi na Teknolojia yenye dhamana ya elimu na Ofisi ya Rais – TAMISEMI yenye jukumu la usimamizi na uendeshaji wa elimu nchini. Unatakiwa kuzingatia mambo ya msingi yafuatayo ambayo yanafafanuliwa kwa maandishi na utapewa nakala yake mara baada ya kuripoti shuleni. Mambo hayo ni pamoja na;

### **3.1 Sheria na Kanuni za Shule**

- i. Heshima kwa viongozi, wazazi, wafanyakazi wote, wanafunzi wengine na jamii kwa ujumla ni jambo la lazima.;
- ii. Mahudhurio mazuri katika kila shughuli ndani na nje ya shule kulingana na ratiba ya shule;
- iii. Kuwahi katika kila shughuli za shule utakazopewa;
- iv. Kufahamu mipaka ya shule na kuzingatia kikamilifu maelekezo ya kuwepo ndani na nje ya shule ya mipaka hiyo wakati wote wa uanafunzi wako katika shule hii;
- v. Kutunza usafi wa mwili, mavazi na mazingira ya shule;
- vi. Kuvaa sare ya shule wakati wote unapotakiwa;
- vii. Kuzingatia ratiba ya shule wakati wote;
- viii. Kutunza mali za shule;
- ix. Ni marufuku mwanafunzi kumiliki vifaa vyenye ncha kali na dawa bila idhini ya daktari.

#### **MUHIMU:**

- ❖ Mwanafunzi hapaswi kuja na simu shuleni kwa namna yoyote ile, na hakuna mtumishi anayeruhusiwa kutunza simu ya mwanafunzi;
- ❖ Mwanafunzi ataruhusiwa kurudi nyumbani kwa ruhusa na kibali maalum toka kwa Mkuu wa Shule.

### **3.2 MAKOSA YANASABABISHA MWANAFUNZI KUFUKUZA SHULE**

- i. Wizi;
- ii. Kutohudhuria masomo kwa zaidi ya siku 90 bila taarifa/utoro;
- iii. Kugoma na kuhamasisha mgomo;
- iv. Kutoa lugha chafu kwa wanafunzi wenzake, walimu/walezi na jamii kwa ujumla;
- v. Kupigana mwanafunzi kwa mwanafunzi, kumpiga mwalimu au mtu yeyote yule;
- vi. Kusuka nywele kwa mtindo usiokubalika. Wanafunzi wote wanatakiwa kuwa na nywele fupi wakati wote wawapo

- shuleni au kusuka kwa mtindo wa ususi uliokubalika na uongozi wa shule;
- vii. Kufuga ndevu;
  - viii. Ulevi au unywaji wa pombe na matumizi ya dawa za kulevya;
  - ix. Uvutaji wa sigara;
  - x. Uasherati, mahusiano ya jinsi moja, kuoza au kuolewa;
  - xi. Kupata ujauzito au kutoa mimba;
  - xii. Kusababisha mimba;
  - xiii. Kushiriki matendo ya uhalifu, siasa na matendo yoyote yale yanayovunja sheria za nchi;
  - xiv. Kwenda kwenye nyumba za starehe na nyumba za kulala wageni;
  - xv. Kumiliki, kukutwa au kutumia simu ya mkononi katika mazingira ya shule;
  - xvi. Kudharau Bendera ya Taifa;
  - xvii. Kufanya jaribio lolote la kujiua, au kutishia kujiua kama kunywa sumu; na
  - xviii. Uharibifu wa mali ya umma kwa makusudi.

#### **4. Viambatisho na Fomu Muhimu**

- i. Fomu ya Uchunguzi wa Afya (Medical Examination Form) ambayo itajazwa na Mganga Mkuu wa Hospitali ya Serikali;
- ii. Fomu ya Maelezo Binafsi kuhusu Historia ya Mwanafunzi/Mkataba wa kutoshiriki katika migomo, fujo na makosa ya jinai;
- iii. Fomu ya mzazi kukiri kukubaliana na sheria, kanuni na maelekezo mengine yanayotolewa na shule;

**5) Unapaswa kurudisha fomu hii ikiwa imejazwa kikamilifu ikiambatanishwa na viambatisho A, B, C na D pamoja na cheti cha kuzaliwa, leaving certificate ya kidato cha IV na Result slip (Kila cheti kiwe "Original" na kopi yake)**

**6) Tafadhali soma kwa makini maelezo/maagizo haya na kuyatekeleza kikamilifu..**

## **KARIBU SANA NYEBURU SEKONDARI**

**Saini ya Mkuu wa Shule: \_\_\_\_\_**

**Jina la Mkuu wa Shule : WAMWI M. MBAGA**

**Muhuri wa Mkuu wa Shule**

**NB:** Kwa siku za hivi karibuni kumekuwa na utapeli (wizi kwa njia ya mitandao). Baadhi ya wazazi wamekuwa wakitumiwa ujumbe mfupi au kupigiwa simu na watu wanaojitambulisha kama walimu na kuwafahamisha kuwa mtoto wa mzazi husika ambaye ni mwanafunzi ni mgojwa na yuko mahututi hivyo mzazi atume pesa.

**TAFADHALI UPATAPO UJUMBE WOWOTE KUHUSU MWANAFUNZI/MTOTO WAKO USITUME CHOCHOTE, NI VEMA UKAWASILIANA NA UONGOZI WA SHULE KUPATA UKWELI WA TAARIFA HUSIKA KWA NAMBA ZIFUATAZO: -**

- Mkuu wa shule                    0787142038
- Makamu Mkuu wa Shule 0717441888

**HALMASHAURI YA JIJI LA DAR-ES-SALAAM  
NYEBURU SEKONDARI**

**FOMU YA KUANDIKISHWA**

Picha ya mwanafunzi

**(a) TAARIFA ZA MWANAFUNZI**

1. Jina kamili la Mwanafunzi.....
2. Uraia.....
3. Dini.....
4. Tarehe yakuzaliwa.....
5. Mkoa aliozaliwa.....
6. Yatima /Siyo yatima .....
7. Kata unayoishi .....
8. Umbali kati ya unapoishi na shule ilipo.....
9. Shule alizosoma kabla ya kuja shule ya sekondari Nyeburu

S/N	JINA LILILOANDIKISHWA SHULENI	SHULE YA MSINGI/SEKOND ARI	MWAKA ALIOANZA	MWAKA ALIOMALIZA
1.				
2.				
3.				
4.				

**B) YAH:MKATABAWAMWANAFUNZIKUTOSHIRIKIKATIKAMIGOMO,  
FUJONA MAKOSAYAJINAI**

Mimi mwanafunzi..... wa kidato  
cha .....

.....nakubaliana na sheria, kanuni na maelekezo  
mengine yanayotolewa na shule ikiwemo kutokushiriki katika  
namna yoyote ile katika migomo,fujo na makosa ya Jinai.

Sahihi.....

**HALMASHAURI YA JIJI LA DAR-ES-SALAAM**  
**NYEBURU SEKONDARI**

**A) TAARIFAYAMZAZI/MLEZI**

1. Jina kamili la Mzazi/Mlezi.....
2. Namba za simu.....
3. Uraia .....
4. Anuani kamili... ..
5. Sehemu unayoishi .....
6. Mtaa.....
7. Namba ya nyumba.....
8. Kazi ya mlezi .....
9. Jina la mwajiri na idara .....
- Anuani .....
- Namba Simu.....

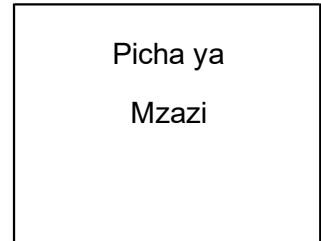

9. Sahihi ya Mzazi / Mlezi.....

**B) YAH:AHADIYAMZAZI.KUKIRIKUKUBALIANA**  
**NASHERIA.KANUNINAMAELEKEZOMENGINE**  
**YANAYOTOLEWANASHULE:**

Mimi ..... mzazi  
/mleziwa mwanafunzi ..... wa  
kidato cha

.....nakubaliana na sheria, kanuni na  
maelekezo mengine yanayotolewa na shule ikiwemo  
yanayohusu kuboresha na kukuza nidhamu na taaluma ya mtoto  
wangu.

Wa S.L.P..... Simu

Na:.....

Jina la mzazi/Mlezi.....

**Sahihi ya Mzazi/Mlezi**

.....

**DAR-ES-SALAAM CITY COUNCIL  
STUDENT MEDICAL CERTIFICATE**

(TO BE COMPETED BY GOVERNMENT MEDICAL OFFICER AND RETURNED TO  
THE HEADMISTRESS OF NYEBURU SECONDARY SCHOOL)

FROM .....

Re:.....Age.....

Please examine the above named student and comment on his health by responding to the following items.

Kindly put a tick in form of either YES or NO.

**A. Does the student have problems in connection with.**

SIGHT..... (i)YES  
(ii) NO

If YES state .....

HEARING..... (i)YES  
(ii) NO

If YES state .....

SPEECH (i)YES  
(ii) NO

If YES state .....

T.B..... (i)YES  
(ii) NO

If YES state .....

BLOODPRESSURE..... (i)YES  
(ii) NO

If YES state .....

ANY PHYSICAL DISABILITY (i)YES  
(ii) NO

If YES state .....

STOOL..... (i)YES  
(ii) NO

If YES state ..... ANY

OTHER FINDINGS.....

**B. DOCTOR'S RECOMMENDATION.....**

.....  
**Name and Signature**

.....  
**Designation**

.....  
**Station**

**KIAMBATISHO “D”**

**HALMASHAURI YA JIJI LA DAR-ES-SALAAM  
NYEBURU SEKONDARI**

**TAARIFA ZA MAKAZI ANAPOISHI MWANAFUNZI**

**A) OFISI YA SERIKALI YA MTA**

JINA LA MWENYEKITI:

.....

SAHIHI YA MWENYEKITI

.....

NAMBA YA SIMU YA  
MWENYEKITI.....

MUHURI WA MWENYEKITI

**B) OFISI YA MJUMBE WA SHINA**

JINA LA MJUMBE WA  
SHINA:.....

SAHIHI YA MJUMBE WA  
SHINA.....

NAMBA YA SIMU YA MJUMBE  
.....

MUHURI WA MJUMBE

MSHONO WA SKETI YA SHULE.

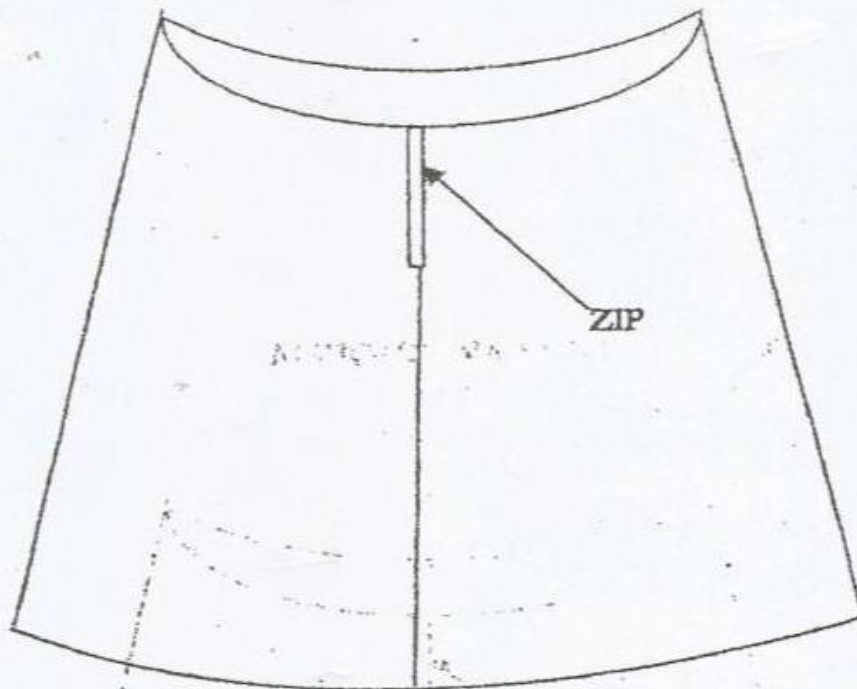

NYUMA

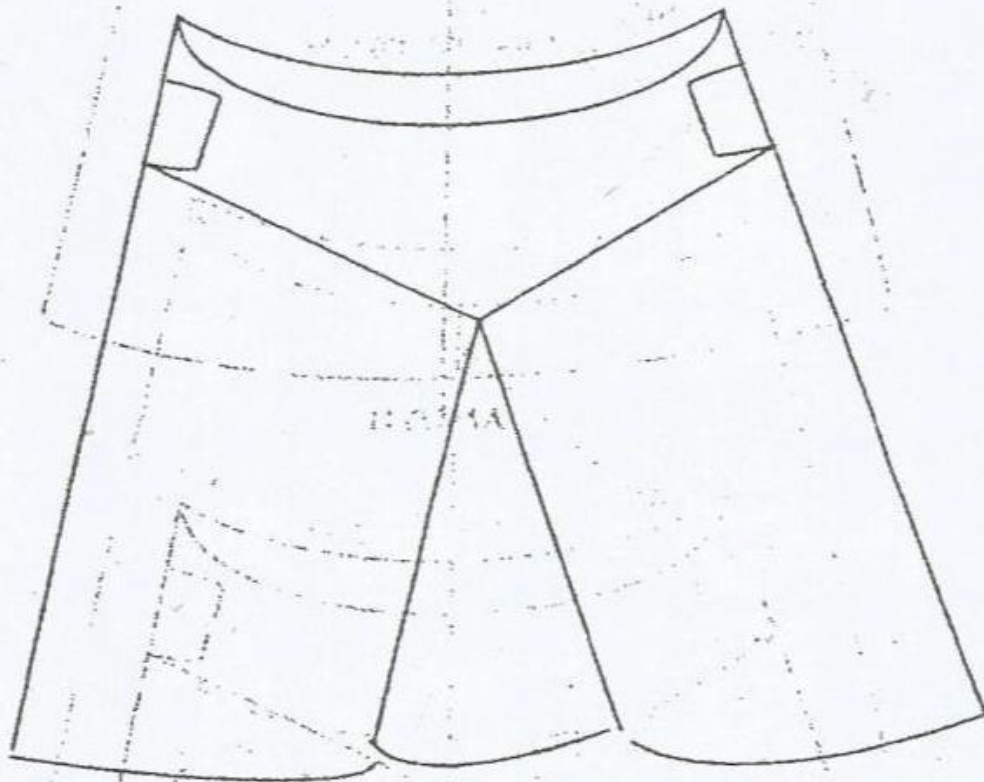

MBELE

**RANGI YA KITAMBAA CHA SARE YA SHULE (PEACOCK BLUE)**





