

**JAMHURI YA MUUNGANO WA TANZANIA**  
**OFISI YA WAZIRI MKUU – TAMISEMI**



**NAMBA ZA SIMU KWA MAWASILIANO .**

**Mkuu wa Shule 0784 444 015**

**Makamu M/Shule 0783 0133 36/0621 016 349**

**Matron/Patron 0622 233 133/0758 217 544**

**SHULE YA SEKONDARI MWANZA**

**S.L.P 149, MWANZA**

**Email:mwanzasectz@gmail.com**

Tarehe .....

Mzazi/Mlezi wa Mwanafunzi .....

S.L.P .....

Yah: **MAELEKEZO YA KUJIUNGA NA KIDATO CHA TANO KATIKA SHULE YA SEKONDARI MWANZA HALMASHAURI YA JIJI LA MWANZA MKOA WA MWANZA MWAKA .....**

1. Nafurahi kukutaarifu kuwa mwanao amechaguliwa kujiunga na Kidato cha Tano katika Shule hii mwaka ..... na atasoma tahasusi ya .....

Shule ya Sekondari MWANZA ipo umbali wa Kilometa MOJA (01) kutoka katikati ya mji wa Mwanza pembezoni mwa barabara ya kuelekea hospitali ya Rufaa ya Bugando. Usafiri wa Dalala kuja mjini kutoka standi kuu ya mabasi Nyegezi unapatikana katika kituo cha mabasi Nyegezi kwa nauli ya shilingi mia tano. Kwa wanafunzi wanaotoka nje ya mkoa wa **Mwanza** wanashauriwa washukie kituo cha mabasi cha NATA kilicho takribani mita mia mbili (200) kutoka Shuleni. Kutoka kituo cha NATA kuja shuleni Nauli ni Shilingi 1,000/= kwa pikipiki , Shilingi 2,000/= kwa bajaji na shilingi 3,000/= kwa tax.

Muhula wa Masomo unaanza tarehe ....., hivyo mwanafunzi wa bweni anatakiwa kuripoti shuleni tarehe ..... Mwisho wa kuripoti ni tarehe ..... (SIKU 14 TANGU TAREHE YA KUFUNGUA SHULE)

## MAELEKEZO KWA WASICHANA

### MAMBO MUHIMU YA KUZINGATIA KWA WANAFUNZI WA BWENI

#### 2.1: SAREYA SHULE

- i) Shati mbili za tetroni nzito nyeupe za mikono mirefu ambazo hazibani mwili na ziwe na mfuko mmoja upande wa kushoto. Zitavaliwa kwa kuchomekea.
  - Sketi mbili ndefu zinazobakiza urefu wa inchi tano (05) kutoka kwenye kisigino cha mguu mpaka kwenye pindo la chini la sketi.
  - Rangi ya sketi ni **Dark Green(KIJANI YA MGOMBA,)** Kitambaa cha Suti. Mshono ni Rinda Boksi mbili kubwa mbele na nyuma na rinda za kawaida mbili kushoto na mbili kulia ( mchoro wa mshono umeambatishwa)- kwenye utata fanya mawasiliano na shule kabla ya kushona.
    - Iwe pana na isiyobana mwili.
- ii) Blauzi (Nusu Kanzu) kwa Waislam tu.
  - Iwe ya mikono mirefu isiyofunika viganja vya mikono kitambaa cheupe cha tetron nzito.
  - Iwe pana (isibane)
  - Iwe ndefu inayoshuka chini ya makalio (isiwe kama gauni)
  - Kitambaa cha kichwani (ushungi)
    - Kiwe kipana na cheupe cha “tetron” nzito.
    - Kiwe kirefu hadi kwenye vifundo vya viganja vya mikono, kisichofunika viganja vya mikono.
    - Kisifunike uso
    - Kisiwe chepesi
- iii) Nguo za kushindia (Shamba dress) ni gauni jozi mbili rangi ya **DARK BLUE (“BLUE” GIZA)** kitambaa cha suti zenye mshono wa rinda boksi mikono mirefu isiyobana kama ilivyo kwenye mchoro ( mchoro wa mshono umeambatishwa) Urefu wa kwenda chini iwe sawa na urefu wa sketi; **ushungi uwe ni “DARK BLUE” kitambaa kisicho cha suti.**
- iv) *Sare za michezo ni **raba nyeupe** na Track suit ISIYO NA KOFIA RANGI ya KIJIVU (GREY) NZITO (ADIDAS ISIYO YA MTEREZO) isiwe ya kubana mwili na pia iwe ndefu hadi kwenye vifundo vya miguu.*
- v) Viatu vya shule ni vyeusi vya ngozi vya kufunga kwa kamba vinavyo funika miguu vyenye visigino vifupi. (**visiwe “simple”, buti au shingo ndefu**)
- vi) Soksi jozi mbili nyeupe ndefu zinazofika chini ya goti na zisizo na pambo lolote.
- vii) Tai moja ifanane na rangi ya sketi (dark green) na iwe na michirizi nyeupe.
- viii) Sweta moja rangi ya **dark green** lenye michirizi nyeupe shingoni, mikononi na chini, isiyo **dariziwa**

- ix) Viatu vya kushindia ni vya wazi vya mpira (KOBAZ) rangi **NYEUSI** zisizo na urembo wa kubandika.
- x) T-SHIRT ya shule; fulana yenye nembo pamoja na motto ya shule.

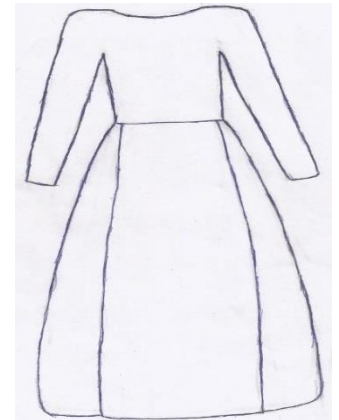

GAUNI LA KUSHINDIA

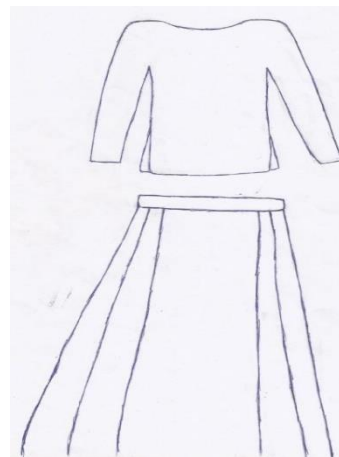
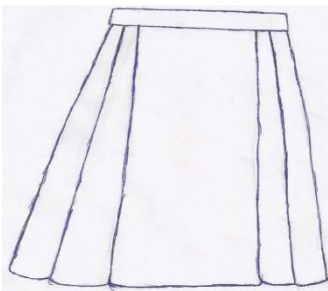

**2.2: MICHANGO YA SHULE KWA WASICHANA (BWENI)  
(Fedha yote ilipwe Banki)**

S/NO	MAHITAJI	KIASI	AKAUNTI YA MALIPO
1	MCHANGO WA UENDESHAJI WA SHULE	65,000/=	<b>MWANZA SECONDARY SCHOOL a/c No 32910010534 NMB BANKI</b> <i>(andika jina kamili la mwanafunzi kidato na tahasusi</i>
4	KITAMBULISHO NA PICHA	5,000/=	
6	NEMBO ( sare za darasani)	5,000/=	
9	TAHADHARI( HAIREJESHWI)	5,000/=	
	JUMLA	80,000/=	

**NB: BIMA YA AFYA YA NHIF KWA MWANAFUNZI ITAMUWEZESHA KUPATA MATIBABU YOTE IKIWA NI PAMOJA NA GHARAMA ZA KULAZWA PIA DAWA INAPATIKANA KWA TSHS 50,400/= KWA WANAFUNZI KWA MWAKA. KWA BIMA HII MWANAFUNZI ANAWEZA KUTIBIWA HOSPITALI YOYOTE ILIYOSAJILIWA NA MFUKO WA BIMA HAPA NCHINI. ILI KUPATA BIMA HIYO MZAZI AJAZE FOMU ZA MAOMBI TOKA OFISI YA BIMA NA ZITHIBITISHWE SHULENI KISHA AENDE ALIPIE KWENYE AKAUNTI YA MFUKO WA BIMA (MZAZI ANAWEZA KUMPATIA MWANAE FEDHA KWA AJILI YA NHIF ALIPIE AKIWA SHULENI).**

**2.3: MAHITAJI MUHIMU AMBAYO WASICHANA WANAPASWA KUJA NAYO SHULENI**

- a) Ream za karatasi mbili (02) zilizoandikwa **Double A**
- b) **Godoro moja (01) upana futi , urefu futi 6 : ( zingatia vipimo vya godoro futi 3x6 ) -USINUNUE UPANA FUTU 2½, VITANDA VYA SHULE VINAUPANA WA FUTU 3.**
- c) Shuka jozi mbili (02) zenye rangi ya **“PURPLE”-ZAMBARAU** ziwe za COTTON (Pamba), foronya moja (01) rangi ya **“ZAMBARAU”** chandarua kimoja (01) cheupe cha pembe nne.
- d) Scientific Calculator (FX-991 MS ) Kwa wanafunzi wa tahasusi za PCB, PCM, PGM, CBG. CBN, EGM na HGE
- e) “Counter book quire” 3 au 4 zisizopungua 7.
- f) Vifaa vya usafi binafsi kama taulo za kike, mswaki na dawa, sabuni, mafuta na “toilet paper”. (**“Perfume”, Cream za aina zote na vipodozi -haviruhusiwi**)
- g) “Dissecting kit” kwa wanafunzi wa tahasusi za PCB, CBG na CBN.
- h) “Dust coat” moja (01) nyeupe kwa wanafunzi wa tahasusi ya PCB, PCM, PGM,CBG na CBN (**Huvaliwa wakati wa “practical” tu**).

- i) Vyombo vya chakula ( sahani na bakuli za **MFUPA**, kijiko , kikombe na chupa ya kutunzia maji ya kunywa-shule imefunga mfumo wa maji safi na salama ya kunywa unaotumiwa na jumuiya yote ya Mwanza Sekondari );
- j) Vifaa vya usafi ; Kila mwanafunzi aje na mfagio mmoja (**01**) wa chelewa wenye mpini wa mti, mopa moja (01) ,ndoo mbili za lita kumi zenye mifuniko, kikombe cha kuogea pamoja na :
- Soft Broom 01-(PCB,CBG,HGK na PGM),
  - Hard Broom 01- (EGM)
  - Rubber Squizor 01 –(HGLna PCM)
  - Panga moja ---- (CBN)
  - Brashi ngumu yenye mpini mfupi wa mbao/mti moja (01) kwa ajili ya kusafishia sinki la choo. Asilete yenye mpini wa plastic - (HKL na HGE)
- k) Vitabu vya masomo ya **TAHASUSI ( COMBINATION )** Husika (VITABU VYA TAASISI YA ELIMU TANZANIA-TIE) VYA KIDATO CHA TANO.
- l) Kadi ya matibabu ya BIMA YA AFYA (NHIF) -inayoweza tumika hospitali yoyote ile.
- m) Mpatie mwanao fedha chache kwa ajili ya mahitaji yake ya ziada.
- n) Mnunulie sanduku la bati (trunker). Asije na begi/mabegi ya nguo za nyumbani, aje na trunker ndogo moja (01) tu.( Aje na sanduku la bati lenye ukubwa wa wastani. Masanduku makubwa sana hayatapokelewa kwa sababu hakuna nafasi ya kuyatunza, atakaye kuja nalo atalazimika kulirudisha nyumbani kabla hajapokelewa shuleni.)
- o) Aje na khanga au kitenge doti moja tu.
- p) Mwanafunzi haruhusiwi kuja na **kikoi** cha aina yoyote ile,shuka ya **kimaasai**, simu au laini ya simu, mtandio, kofia ya aina yoyote ile, viatu vya kushindia tofauti na vilivyoagizwa vya mpira. Atakayekujanavyo atachuliwa hatua za kinidhamu.

## MUHIMU

**Unaweza kupata mahitaji hayo kwenye maduka yaliyo karibu na shule ili kuepuka usumbufu wa kubeba mizigo mingi, tupo karibu kabisa na Soko kuu la jiji la Mwanza . VIFAA VYOTE VINAPATIKANA KATIKA MADUKA HAYO. UNaweza pia KUSHONA NGUO KWENYE MADUKA HAYO.**

## MAELEKEZO KWA WAVULANA KIDATO CHA TANO (KUTWA) – .....

### 2.4: SARE YA SHULE

- a) Shati mbili nyeupe mikono mirefu, zinazofunika mifuko ya suruali, zisizobana.
- b) Suruali mbili zenye marinda mawili nyeusi ndefu zinazofika chini ya vifundo vya miguu zenye mifuko mitatu. Upana wake chini miguuni usipungue **inch 16**.  
**(ZINGATIA – Ili kuepuka usumbufu wa kushona suruali nyingine)**
- c) Viatu vya shule ni vyeusi vya ngozi vya kufunga kwa kamba vinavyo funika miguu vyenye visigino vifupi. (visiwe buti au vyenye shingo ndefu)
- d) Sweta **Dark Blue** yenye michirizi nyeupe shingoni, mikononi na chini kiunoni isiyodariziwa.
- e) Tai moja nyeusi yenye michirizi nyeupe.
- f) Mkanda wa ngozi mweusi usio na urembo wa aina yoyote na chuma kikubwa.
- g) T-SHIRT ya shule; fulana yenye nembo pamoja na motto ya shule.

## 2.5 MICHANGO YA SHULE KWA WAVULANA(KUTWA) (Fedha yote ilipwe Banki)

S/NO	MAHITAJI	KIASI	AKAUNTI YA MALIPO
1	MCHANGO WA UENDESHAJI WA SHULE	35,000/=	<b>MWANZA SECONDARY SCHOOL a/c No 32910010534 NMB BANKI</b> <i>(andika jina kamili la mwanafunzi kidato na tahasusi</i>
4	KITAMBULISHO NA PICHA	5,000/=	
6	NEMBO ( sare za darasani)	5,000/=	
9	TAHADHARI( HAIREJESHWI)	5,000/=	
	<b>JUMLA</b>	<b>50,000/=</b>	

NB: BIMA YA AFYA YA NHIF KWA MWANAFUNZI ITAMUWEZESHA KUPATA MATIBABU YOTE IKIWA NI PAMOJA NA GHARAMA ZA KULAZWA PIA DAWA INAPATIKANA KWA TSHS 50,400/= KWA WANAFUNZI KWA MWAKA. KWA BIMA HII MWANAFUNZI ANAWEZA KUTIBIWA HOSPITALI YOYOTE ILIYOSAJILIWA NA MFUKO WA BIMA HAPA NCHINI. ILI KUPATA BIMA HIYO MZAZI AJAZE FOMU ZA MAOMBI TOKA OFISI YA BIMA NA ZITHIBITISHWE SHULENI KISHA AENDE ALIPIE KWENYE AKAUNTI YA MFUKO WA BIMA (MZAZI ANAWEZA KUWASILIANA NA UONGOZI WA SHULE KWA MAELEKEZO ZAIDI)

## 2.6: MAHITAJI MUHIMU AMBAYO WAVULANA WANAPASWA KUJA NAYO SHULENI

- Ream za karatasi mbili (02) Double "A"
- "Box file" kubwa moja .
- Scientific Calculator ( FX-991 MS) Kwa wanafunzi wa tahasusi ya PCB, PCM, PGM, CBG. CBN,EGM na HGE
- "Counter book quire" 3 au 4 zisizopungua 7
- Dissecting kit kwa wanafunzi wa tahasusi ya PCB, CBG, PGM na CBN
- Dust coat moja (01) nyeupe kwa wanafunzi wa tahasusi ya PCB, PCM, CBG,PGM na CBN **(Huvaliwa wakati wa practical tu).**
- Vifaa vya usafi ; Kila mwanafunzi aje na mfagio mmoja(**01**) wa chelewa wenye mpini wa mti, ndoo moja ndogo ya lita kumi yenye mfuniko pamoja na :
  - Soft Broom 01-(PCB,CBG,HGK NA PGM),
  - Hard Broom 01- (HKL,HGE na EGM)
  - Rubber Squizor 01 –(HGL,CBN na PCM)

## WANAFUNZI WOTE (WAVULANA NA WASICHANA)

### 2.7: Mwanafunzi aje na

- Nakala ya "Result slip- NER" yenye matokeo yake ya kidato cha nne 2024
- Nakala ya cheti halisi cha kuzaliwa chenye majina kama yalivyo kwenye "Result Slip" na "sel-form"
- Kama ana umri wa miaka 18 au zaidi aje na kitambulisho/ namba ya nida.

### 3.0 SHERIA NA KANUNI MUHIMU ZA SHULE

Shule inaendeshwa kwa mujibu wa Sheria ya Elimu Na. 25 ya mwaka 1978 na kama ilivyo rekebishwa kwa Sheria Na. 10 ya mwaka 1995. Aidha, inazingatia miongozo yote inayotolewa na Wizara ya Elimu, Sayansi na Teknolojia yenye dhamana ya elimu na Ofisi ya Rais – TAMISEMI yenye jukumu la usimamizi na uendeshaji wa elimu nchini. Unatakiwa kuzingatia mambo ya msingi yafuatayo ambayo yanafanuliwa kwa maandishi na utapewa nakala yake mara baada ya kuripoti shuleni. Mambo hayo ni pamoja na;

#### 3.1 Sheria na Kanuni za Shule

- i. Heshima kwa viongozi, wazazi, wafanyakazi wote, wanafunzi wengine na jamii kwa ujumla ni jambo la lazima.;
- ii. Mahudhurio mazuri katika kila shughuli ndani na nje ya shule kulingana na ratiba ya shule;
- iii. Kushiriki kwa kikamilifu masomo ya usiku( Preparation);
- iv. Kuwahi katika kila shughuli za shule utakazopewa;
- v. Kufahamu mipaka ya shule na kuzingatia kikamilifu maelekezo ya kuwepo ndani na nje ya shule ya mipaka hiyo wakati wote wa uanafunzi wako katika shule hii;
- vi. Kutunza usafi wa mwili, mavazi na mazingira ya shule;
- vii. Kuvaa sare ya shule wakati wote unapotakiwa;
- viii. Kuzingatia ratiba ya shule wakati wote;
- ix. Kutunza mali za shule;
- x. Ni marufuku mwanafunzi kumiliki vifaa vyenye ncha kali na dawa bila idhini ya daktari; na
- xi. Mwanafunzi haruhusiwi kubadili dini wala kumshawishi mwanafunzi mwenzake kubadili dini wawapo shuleni.

#### MUHIMU:

- ❖ **Mwanafunzi hapaswi kuja na simu shuleni kwa namna yoyote ile, na hakuna mtumishi anayeruhusiwa kutunza simu ya mwanafunzi;**

- ❖ **Mwanafunzi awapo shuleni atatakiwa kulala kwenye Bweni alilopangiwa na kitanda alichopangiwa. Ni marufuku mwanafunzi kulala kitanda kimoja na mwenzake au kuishi kwenye Bweni ambalo hakupangiwa. Kitanda kimoja kitatumika na mwanafunzi mmoja tu;**
- ❖ **Mwanafunzi ataruhusiwa kurudi nyumbani kwa ruhusa na kibali maalum toka kwa Mkuu wa Shule. (Msiba au Ugonjwa).**

### **3.2 Makosa yatakayosababisha Mwanafunzi kufukuzwa Shule ni pamoja na:**

- i. Wizi;
- ii. Kutohudhuria masomo kwa zaidi ya siku 90 bila taarifa/utoro;
- iii. Kugoma na kuhamasisha mgomo;
- iv. Kutoa lugha chafu kwa wanafunzi wenzake, walimu/walezi na jamii kwa ujumla;
- v. Kupigana mwanafunzi kwa mwanafunzi, kumpiga mwalimu au mtu yeyote yule;
- vi. Kusuka nywele kwa mtindo usiokubalika. Wanafunzi wote wanatakiwa kuwa na nywele fupi wakati wote wawapo shuleni au kusuka kwa mtindo wa ususi uliokubalika na uongozi wa shule;
- vii. Kufuga ndevu;
- viii. Ulevi au unywaji wa pombe na matumizi ya dawa za kulevya;
- ix. Uvutaji wa sigara;
- x. Uasherati, mahusiano ya jinsi moja, kuoja au kuolewa;
- xi. Kupata ujauzito au kutoa mimba;
- xii. Kusababisha mimba;
- xiii. Kushiriki matendo ya uhalifu, siasa na matendo yoyote yale yanayovunja sheria za nchi;
- xiv. Kwenda kwenye nyumba za starehe na nyumba za kulala wageni;
- xv. Kumiliki, kukutwa au kutumia simu ya mkononi katika mazingira ya shule;
- xvi. Kudharau Bendera ya Taifa;
- xvii. Kufanya jaribio lolote la kujiua, au kutishia kujiua kama kunywa sumu; na
- xviii. Uharibifu wa mali ya umma kwa makusudi.

#### 4.0 Viambatisho na Fomu Muhimu

- i. Fomu ya Uchunguzi wa Afya (Medical Examination Form) ambayo itajazwa na Mganga Mkuu wa Hospitali ya Serikali;
- ii. Fomu ya Maelezo Binafsi kuhusu Historia ya Mwanafunzi/Mkataba wa kutoshiriki katika migomo, fujo na makosa ya jinai;
- iii. Fomu ya mzazi kukiri kukubaliana na sheria, kanuni na maelekezo mengine yanayotolewa na shule; na
- iv. Picha nne (4) za wazazi na ndugu wa karibu wa mwanafunzi wanaoweza kumtembelea mwanafunzi shuleni pamoja na Namba zao za Simu.

#### 5.0 Tafadhali soma kwa makini maelezo/maagizo haya na kuyatekeleza kikamilifu.

### KARIBU SANA KATIKA SHULE HII

Saini ya Mkuu wa Shule  
Jina la Mkuu wa Shule

Mhuri wa Mkuu wa Shule



**SUDI R GEWA**

MKUU WA SHULE  
SHULE YA SEKONDARI MWANZA  
S.L.P. 149  
MWANZA

**NB:** Kwa siku za hivi karibuni kumekuwa na utapeli (wizi kwa njia ya mitandao). Baadhi ya wazazi wamekuwa wakitumiwa ujumbe mfupi au kupigiwa simu na watu wanaojitambulisha kama walimu na kuwafahamisha kuwa mtoto wa mzazi husika ambaye ni mwanafunzi ni mgojwa na yuko mahututi hivyo mzazi atume pesa. **TAFADHALI UPATAPO UJUMBE WOWOTE KUHUSU MWANAFUNZI/MTOTO WAKO USITUME CHOCHOTE, NI VEMA UKAWASILIANA NA UONGOZI WA SHULE KUPATA UKWELI WA TAARIFA HUSIKA KWA NAMBA ZIFUATAZO: -**

- Mkuu wa shule ..... 0784 444 015
- Matron ..... 0622 233 133/0758217544
- Makamu Mkuu wa Shule ..... 0735 013 336/0752804469
- Mwandamizi Taaluma ..... 0788 970 216
- Mwandamizi Malezi ..... 0754 889 072 / 0754 811 611

❖ ADMN NO ..... TAREHE YA KUIINGIA .....

❖ ALIYEMLETA MWANAFUNZI: JINA ..... SIMU.....

### HISTORIA YA MWANAFUNZI.

- |                                                                                                                                                                                                                                                                                                                                                                                                                                                                                                                                                                                                                                                        |                                                                                                                                                                                                                                                                                                                                                                                                                                                                                                                                                                |
|--------------------------------------------------------------------------------------------------------------------------------------------------------------------------------------------------------------------------------------------------------------------------------------------------------------------------------------------------------------------------------------------------------------------------------------------------------------------------------------------------------------------------------------------------------------------------------------------------------------------------------------------------------|----------------------------------------------------------------------------------------------------------------------------------------------------------------------------------------------------------------------------------------------------------------------------------------------------------------------------------------------------------------------------------------------------------------------------------------------------------------------------------------------------------------------------------------------------------------|
| <p>1. Jina la Mwanafunzi(majina matatu aliyofanyia mtihani)<br/>.....</p> <p>2. Shule ya Sekondari aliyosomea<br/>.....</p> <p>3. Tarehe ya kuzaliwa<br/>.....</p> <p>4. Dini/Dhehebu lake<br/>.....</p> <p>5. Jina la Baba.....<br/>..... (amefariki/yu hai)</p> <p>6. Jina la mama.....<br/>..... (amefariki/yu hai)</p> <p>7. Anwani ya mzazi/wazazi<br/>.....</p> <p>8. Jina la Mtaa/Kijiji .....</p> <p>9. Jina la kitongoji.....</p> <p>10. Jina la Kata .....</p> <p>11. Kazi aifanyayo baba .....</p> <p>12. Simu ya baba.....</p> <p>13. Kazi aifanyayo mama .....</p> <p>14. simu ya mama.....</p> <p>15. Namba ya simu ya nyumbani.....</p> | <p><b>Simu yenye “whatsap” – weka vema (mama/baba/nyumbani)<br/>Kama haishi na<br/>wazazi/mzazi.</b></p> <p>16. Jina la Mlezi<br/>.....</p> <p>17. Uhusiano na mlezi.....</p> <p>18. Anwani ya mlezi<br/>.....</p> <p>19. Simu Na.....</p> <p>20. Jina la mtaa/Kijiji.....<br/>.....</p> <p>21. Jina la kitongoji.....<br/>.....</p> <p>22. Jina la Kata .....</p> <p>23. Kazi aifanyayo mlezi<br/>.....</p> <p>24. Namba ya simu ya nyumbani<br/>.....</p> <p>25. Namba ya simu ya kazini/jirani<br/>.....</p> <p>26. Namba nyingine ya familia yako.....</p> |
|--------------------------------------------------------------------------------------------------------------------------------------------------------------------------------------------------------------------------------------------------------------------------------------------------------------------------------------------------------------------------------------------------------------------------------------------------------------------------------------------------------------------------------------------------------------------------------------------------------------------------------------------------------|----------------------------------------------------------------------------------------------------------------------------------------------------------------------------------------------------------------------------------------------------------------------------------------------------------------------------------------------------------------------------------------------------------------------------------------------------------------------------------------------------------------------------------------------------------------|

27.	JINA LA NDUGU	JINSI A	UMRI	KAZI AIFANYAYO	ANAPOISHI	SIMU	SAINI
1							
2							
3							
4							

28. Wewe ni mtoto wa ngapi katika familia yenu? .....
29. Jina la mlezi wako atakayepelekewa taarifa ya maendeleo yako ya taaluma na tabia kama si Baba au Mama ni .....
- Uhusiano wako na Mlezi .....
- Anwani yake .....
- Simu Na. itakayotumika kuwasiliana na mzazi ..... ina “whatsap” (ndiyo/hapana)

## UTHIBITISHO WA MWANAFUNZI KUKUBALIANA NA MAAGIZO NA SHERIA ZA SHULE.

Mimi ..... (Jina la Mwanafunzi). Nakubaliana na sheria na maagizo yote yaliyotolewa katika barua hii ya maelekezo. Naahidi kwamba kwa muda wote nitakaokuwa **MWANAFUNZI WA SHULE YA SEKONDARI MWANZA** nitatii na kutekeleza sheria na taratibu zote za shule kwa dhati. (*Mwanafunzi atakaye gushi saini ya mzazi/mlezi ataadhibiwa naikiwezekana atafukuzwa shule kabisa , hivyo mzazi/mlezi aweke sahihi yake mwenyewe badala ya sahihi kuwekwa na mwanafunzi ili kuepusha usumbufu utakao jitokeza )*)

JINA LA MWANAFUNZI ..... SAINI .....

JINA LA MZAZI/MLEZI ..... SAINI .....simu .....

ina "whatsap" (ndiyo/hapana)

SAINI YA MKUU WA SHULE..... MHURI.....

TAREHE .....

Fomu mzss no- J2025/03

## AHADI YA MZAZI KUSIMAMIA MWENENDO, MAHUDHURIO NA TAALUMA YA MWANAE SHULENI KWA KIPINDI CHA MIAKA MIWILI YA MASOMO.

Mimi ..... ambaye ni Mzazi/mlezi wa ..... ambaye ni (uhusiano) ..... nakiri kukubaliana na sheria, kanuni, taratibu na maelekezo mengine yaliyotolewa na shule na kwamba natambua kuwa mwanangu anatakiwa kuhudhuria shule jumla ya siku 194 bila kukosa na pale atakapokuwa na tatizo **nitaleta taarifa shuleni mara moja bila kuchelewa**. Endapo sitatoa taarifa nitakuwa nimetenda kosa la kumzuia kufika shuleni hivyo nitastahili kushitakiwa kwa kosa la uzembe wa kushindwa kumsimamia mwanangu kuhudhuria shuleni siku zote za masomo kwa mwaka, Pia nitafuatilia maendeleo yake kitaaluma shuleni mara kwa mara.. (*Mwanafunzi atakaye gushi saini ya mzazi/mlezi ataadhibiwa na ikiwezekana atafukuzwa shule kabisa , hivyo mzazi/mlezi aweke saini yake mwenyewe badala ya saini kuwekwa na mwanafunzi ili kuepusha usumbufu utakao jitokeza )*)

JINA LA MZAZI/MLEZI.....SIMU Na.....ina

"whatsap" (ndiyo/hapana) SAINI YA MZAZI ..... TAREHE .....

Fomu mzss no- J2025/ 04

**MKATABA WA KUTOSHIRIKI KATIKA MIGOMO, FUJO NA MAKOSA YAJINAI.**

Mimi..... wa Mtaa/Kijiji.....

Kitongoji cha ..... Kata ya .....

Wilaya ya.....Ambaye ni Mhitimu Elimu ya kidato cha nne toka Shule ya Sekondari .....Naahidi mbele ya Wazazi/ Walezi wangu ambao ni.

(a) Jina.....Uhusiano.....

( b) Jina.....Uhusiano.....

Kuwa kwa kipindi chote cha miaka miwili ninachotarajia kuwepo **Shule ya Sekondari MWANZA** nikiwa kama Mwanafunzi kwa njia yoyote ile sitoanzisha wala kushiriki katika Migomo, fujo na kujihusisha katika makosa ya jinai, kwa kisingizio chochote kile; Kwani natambua kuwa matendo hayo husababisha hasara kubwa kwa Taifa, hivyo nitakuwa mstari wa mbele kuhakikisha kunakuwepo na amani na utulivu shuleni na pale nitakapoona haki haitendeki nitatumia taratibu zilizowekwa ili haki itendeke na si vinginevyo.

Endapo nitakiuka ahadi hii natambua nitakuwa nimetenda kosa na nitastahili kufukuzwa shule kwani nitakuwa nimetenda kwa makusudi.

Jina la Mwanafunzi.....saini.....

1. Jina la mzazi.....saini..... simu .....

2. Jina la mzazi.....saini..... simu .....

3. Jina la mwenyekiti wa mtaa/kijiji .....simu .....Saini .....

Tarehe ..... Muhuri .....

**SAINI YA MKUU WA SHULE..... Tarehe.....****MHURI.....**

Fomu mzss no- J2025/05

**MAJINA NA PICHA ZA WAZAZI/WALEZI WATAKAO TAMBULIWA SHULENI**

*Picha ya mzazi  
au mlezi atakaye  
kutembelea  
shuleni*

*Picha ya mzazi  
au mlezi atakaye  
kutembelea  
shuleni*

Jina :
Mahusiano:
Namba ya simu:
Saini :

Jina :
Mahusiano:
Namba ya simu:
Saini :

*Picha ya mzazi  
au mlezi atakaye  
kutembelea  
shuleni*

*Picha ya mzazi  
au mlezi atakaye  
kutembelea  
shuleni*

Jina :
Mahusiano:
Namba ya simu:
Saini :

Jina :
Mahusiano:
Namba ya simu:
Saini :

NAMBA YA MZAZI ITAKAYOTUMIKA KATIKA MAWASILIANO NA SHULE;(ni vema ikiwa na whatsapp, pia ikibadilishwa taarifa zitolewe shuleni mara moja)

SIMU ..... Ina “whatsapp” ndiyo/hapana

**MWANZA SECONDARY SCHOOL  
REQUEST FOR MEDICAL EXAMINATION**

**PART A:**

DATE .....

TO THE MEDICAL OFFICER

.....  
\*MR/ MISS .....

(Name in full)

Please examine the above named as to his/ her physical and mental fitness for enrolment as a secondary school student. The examination should include the following categories:

- I. (a) Eye – sight.
- (b) Hearing.
- (c) Limbs.
- (d) Speech.
- (e) Veneral diseases.
- (f) Leprosy
- (g) Epilepsy
- (h) Abdomen
- (i) TB
- II. Neuroses
- III. Pregnancy.
- IV. Other serious diseases

**PART B:**

**MEDICAL CERTIFICATE**

(To be completed by Government Medical Officer).

I have examined the above named and consider that \*he/ she is physically fit and mentally fit for enrolment as a secondary school student.

- I (a) Eye – sight .....
- (b) Hearing .....
- (c) Limbs .....
- (d) Speech .....
- (e) Veneral diseases .....
- (f) Leprosy .....
- (g) Epilepsy .....
- (h) Abdomen .....
- (i) TB .....
- II Neuroses .....
- III Pregnancy .....
- IV Other serious diseases .....

Medical Officers recommendations .....

Date ..... Signature .....

Station ..... Designation .....

*\*Delete as necessary.*