

**JAMHURI YA MUUNGANO WA TANZANIA  
OFISI YA RAIS  
TAWALA ZA MIKOA NA SERIKALI ZA MITAA  
HALMASHAURI YA MANISPAA YA SONGEA  
FOMU YA KUJIUNGA NA SHULE YA SEKONDARI SONGEA GIRLS'**

Mkuu wa Shule: 0757-673758/0712559296  
Makamu M/Shule: 0713663550/0762646668  
Mwandamizi malezi 0716691064  
Shule ya sekondari Songea Girls'  
S.L.P. 268  
Tarehe: 19-04-2024

Kumb.Na SGSS/E.20/14/46

MZAZI/MLEZI WA.....  
S.L.P.....

**YAH: MAELEKEZO YA KUJIUNGA NA SHULE YA SEKONDARI YA  
WASICHANA SONGEA KWA KIDATO CHA TANO.**

1. Shule ya Sekondari Wasichana Songea iko umbali wa kilomita moja kutoka stendi kuu ya zamani ya mabasi, Kusini Mashariki mwa Manispaa ya Songea, ikiwa inapakana na Hospitali ya Mkoa, Magereza ya Mkoa na Chuo cha Utabibu. Ili uweze kufika shuleni kwa urahisi, kwa wanaotoka nje ya Mkoa wa Ruvuma, panda basi la Super Feo au Selous Express, hakikisha umechukua Fomu ya Maelekezo ya Kujiunga na Shule (Joining Instructions), itakayokutambulisha kama mwanafunzi wa Songea Girls kwa kondakta/dereva wa mabasi hayo ambapo watakusaidia namna ya kufika shuleni salama.(Tafadhali zingatia maelekezo haya). UNATAKIWA KURIPOTI SHULENI KUANZIA TAREHE ..../...../2024 NA MASOMO YATAANZA TAREHE ..../...../2024. TAREHE YA MWISHO KURIPOTI SHULENI NI TAREHE ..../...../2024. Unatakiwa kufika Shuleni tarehe husika. Mwanafunzi atakayechelewa kuripoti pasi na taarifa ya kuchelewa kwake atakuwa amepoteza nafasi hii.

Tafadhali kama umepata shule sehemu nyingine na hutaripoti, toa taarifa shuleni hapa kwa barua ili Wizara ifanye utaratibu wa kumpa nafasi mwanafunzi mwingine.

Aidha baada ya miezi mitatu toka tarehe ya kuripoti shule, kama utakuwa hujafika shuleni basi Wizara itafanya utaratibu wa kuijaza nafasi hiyo, nawe utakuwa umepoteza nafasi hiyo.

## **2. Mambo muhimu ya kuzingatia:-**

### **2.1. Sare ya shule**

- i. Mwanafunzi aje na sketi mbili za kijani (Esteem No.1, kijani CCM).**
  - ✓ Sketi zake zisiwe na (belt) mkanda mpana, upana wa belt usizidi sentimeta 05 au inchi moja na nusu.
  - ✓ Marinda – pembeni pande zote mbele na nyuma marinda madogo matatu, katikati rinda box moja au rinda pana moja. Sketi isibane iwe na upana wa kutosha. Mchoro wa mshono wa sketi umeambatanishwa na barua hii.
  - ✓ Sketi zake ziwe ndefu sana hadi kwenye kifundo cha mguu.
  - ✓ Mzazi/mlezi na mwanafunzi tafadhali zingatia vipimo hivyo, mwanafunzi atakayeshonana kuja na sketi/shamba dress kinyume na vipimo, rangi na aina ya kitambaa tulichoelekeza mzazi atalazimika kumshonea nyingine kulingana na maelekezo ya shule.
  - ✓ Mchoro wa sketi umeambatanishwa.
  - ✓ Nguo za nyumbani haziruhusiwi kabisa.
  - ✓ Mwanafunzi atavaa sare ya shule wakati wote wa vipindi vya darasani na anapotoka nje ya shule atalazimika kuvaa sare ya shule.

### **TANBIHI:**

**Mzazi unashauriwa ili kuepuka utofauti wa rangi,aina ya kitambaa na vipimo unashauriwa kuja kushona huku wakati anaripoti.**

- ii. Shati (blauzi) nyeupe mbili (2) au zaidi mikono mifupi tetroni – Tomato**
- iii. Aje na sweta la kijani (sawa na rangi ya sketi), shingo ya V.**
- iv. Raba nyeupe (ZISIWE NA KISIGINO KIREFU; high heels) jozi mbili (02) au zaidi**
- v. Soksi nyeupe jozi mbili (2) au zaidi.**
- vi. Kwa wanafunzi wa Kiislamu: Vazi la Msikitini**
  - ✓ Suruali nyeusi ya heshima na isibane
  - ✓ Blauzi nyeusi ndefu ipite magoti na yenye mikono mirefu.
  - ✓ Hijabu ya tetroni nyeupe/juba na sio mtandio, isiwe na urembo wowote. Pia isiwe na urembo wa lessi.
- vii. Bukta nyeusi kwa ajili ya michezo iwe ndefu ifunike magoti.**
- viii. Raba nyeupe kwa ajili ya michezo**
- ix. Truck Suit dark blue (Adidas) isiyobana kwa ajili ya michezo.**

### **2.2. Mahitaji Mengine Muhimu kwa Mwanafunzi.**

- i. Awe na sanduku (nunua sanduku la bati) linalofunga vizuri kwa ajili ya kuhifadhia nguo na vitu vyake.**
- ii. Aje na godoro la ukubwa wa futi 2 ½ kwa futi 6.**
- iii. Aje na Mto na Foronya yake**
- iv. Blanket moja la futi 2 ½ x 6**

- v. Aje na bed cover (shuka moja) ya light blue futi 2 ½ x 6 na foronya ya light blue isiyo na maua au urembo wowote.
- vi. Shuka za Kulalia mbili za futi 2 ½ x 6 (rangi yoyote)
- vii. Taulo moja (01) au mbili (02)
- viii. Koti la mvua au mwavuli
- ix. Kandambili kwa ajili ya kuogea.
- x. Viatu vya plastiki ( chipsi ) rangi yoyote – vya kushindia.
- xi. Aje na kifaa kimoja (01) kulingana na mkondo wake, kamailivyohainishwa hapo chini:
  - HGL – Jembe
  - HGE – Jembe
  - PCB –Jembe
  - CBG Jembe
  - PCM – Jembe
  - HKI-Jembe
  - EGM-Jembe
  - HGK-Reki
  - HGLi-Reki
  - PMCs-Fyekeo
  - HGFa-Fyekeo
- xii. Soft broom moja (01).
- xiii. Hard broom moja (01)
- xiv. Drier squeezer/mopper kwa ajili ya kudekia/kukaushia maji sakafuni
- xv. Ndoo ndogo mbili (moja kwa matumizi ya shule na nyingine kwa matumizi yake binafsi bwenini).
- xvi. Fagio la chelewa mbili (02) kwa muhula, nne (04) kwa mwaka.
- xvii. Brashi ngumu yenye mpini mfupi wa mbao/mti moja (01) kwa ajili ya kusafishia sinki la choo. Asilete yenye mpini wa plastic.
- xviii. Alete container lenye mfuniko/sahani, bakuli, kikombe na kijiko. (Piavinapatikana kwenye duka la shule)
- xix. Daftari (counter books) quire three zisizopungua kumi (10) kwa ajili yakutunzia notes. (Pia vinapatikana kwenye duka la shule)
- xx. Daftari nyingine aina yoyote kwa ajili ya mazoezi kwa kila somo.
- xxi. Graph pad nne (04) kwa mwaka, isipokuwa wanaosoma HKL .
- xxii. Ream moja ya karatasi A4 (photocopy paper) kila muhula, rimu 2 kwamwaka.
- xxiii. Jalada/faili moja au mbili kwa kujitunzia nyaraka zake za kitaaluma (matumizi yake binafsi)
- xxiv. Mathematical set moja (01) kwa matumizi yake awapo darasani. Isipokuwa HKL, wao wasilete.
- xxv. Kwa wanafunzi watakaosoma GEOGRAPHY, BAM au

ADVANCED MATHEMATICS ni vizuri wanunue Scientific Calculator(Non – programmable).

- xxvi. Alete chandarua nyeupe/blue ya kitanda cha futi 2 ½ x 6.
- xxvii. Disecting kit ( kwa wanaosoma Biology).
- xxviii. Koti la maabara jeupe (wanaosoma Sayansi, CBG, PCB,PMCs na PCM).
- xxix. Mzazi hakikisha mtoto wako ana Bima ya afya, Kwa asiyekuwa nayo alete Tsh. 50,400/= kwa ajili ya bima ya afya kwa mwaka Ni muhimu sana zitamsaidia kutibiwa kwa mwaka mzima sehemu yoyote nchini. (*Fedha hii sio sehemu ya mchango wa shule, hivyo alete fedha taslimu. Asiingize kwenye akaunti ya shule.*)

### 2.3. MICHANGO MBALI MBALI

- Fedha ya michango ya Uendeshaji wa shule Tsh. 65,000=
  - Nembo ya shule Tsh. 5,000/=
  - Kitambulisho cha shule Tsh. 5,000/=
- JUMLA YA MICHANGO YOTE NI SHILINGI: 80,000/=**

#### TANBIHI:

- ❖ Fedha kwa ajili ya michango yote aliyoagizwa na shule iingizwe kwenye akaunti ya Shule No. 61801200148 Benki ya NMB ajapo shuleni awasilishe Benki Pay in Slip (Risiti ya Bank/Wakala) aliyoingizia fedha hizo kwa Mhasibu. Fedha Taslimu haitapokelewa.
- ❖ Fedha ya tahadhali hairudishwi. endapo utapoteza au utaharibu kitu ambacho ni mali ya shule, tutakata fedha hizo. Kama thamani ya kitu ulichoharibu/kupoteza ni zaidi ya Tsh. 5,000/= utadaiwa fedha nyingine zaidi. Fedha hizi hazitarudishwa umalizapo shule kwani zitasaidia kukarabati vifaa ambavyo utakuwa umevitumia miaka miwili (tear and wear).

#### (i) Fedha za Matumizi

Mzazi anashauriwa akupatie fedha za kutosha kwa matumizi yako binafsi. Kuna duka la shule ambalo huwapatia wanafunzi mahitaji yao muhimu. Aidha, mwanafunzi haruhusiwi kuweka fedha bwenini, akabidhi ofisi ya Mhasibu akutunzie. Vilevile Mzazi/Mlezi atume fedha ya matumizi ya mwanafunzi kwa kupitia posta Kwa Mkuu wa Shule S.L.P 268 Songea au Line ya Shule, 0762646668/0713663550 (Makamu Mkuu wa Shule) au 0757–673758 Mkuu wa Shule, pia namba za Ofisi ya Malezi 0716691064. – Mwl. Neema Benjamin Tekello, 0753482035 – Mwl Anastazia Lyakurwa na 0752641008 – Mwl. Suzana Mbele. Mzazi ukitumia line ya shule andika ujumbe kumtambulisha mhusika, Mfano; Nimetuma shilingi 30,000/= kwa mwanafunzi Veronica James kidato cha tano PCM.

**NB:** Hii ni kwa fedha za matumizi tu.

#### (ii) Chakula

Shule hutoa chakula ambacho huliwa na Watanzania wote, ambacho Serikali inapendekeza kuliwa na mwanafunzi. Pia shule haitoi kibali kwa mwanafunzi kujipikia hivyo asilete chakula kama mchele, unga, biskuti, mkate, kinywaji cha aina yoyote n.k.

na haturuhusu mwanafunzi kununua aina yoyote ya chakula/kinywaji toka nje ya shule.

### 3.1 SHERIA NA KANUNI ZA SHULE

- (i) Heshima kwa viongozi, wazazi, wafanyakazi wote, wanafunziwengine na jamii kwa ujumla ni jambo la lazima;
- (ii) Mahudhurio mazuri katika kila shughuli ndani na nje ya shulekulingana na ratiba ya shule;
- (iii) Kushiriki kikamilifu masomo ya usiku (Preparation);
- (iv) Kuwahi katika shughuli za shule utakazopewa;
- (v) Kufahamu mipaka ya shule na kuzingatia kikamilifu maelekezo yakuwepo ndani na nje ya shule ya mipaka hiyo wakati wote wa uanafunzi wako katika shule hii;
- (vi) Kutunza usafi wa mwili, mavazi na mazingira ya shule;
- (vii) Kuvaa sare ya shule wakati wote unapotakiwa;
- (viii) Kuzingatia ratiba ya shule wakati wote;
- (ix) Kutunza mali za shule;
- (x) Ni marufuku mwanafunzi kumiliki vifaa vyenye ncha kali na dawa bila idhini ya daktari.
- (xi) Mwanafunzi haruhusiwi kubadili dini walakumshawishi mwanafunzi mwenzake kubadili dini wawapo shuleni.

#### TANBIHI:

- ❖ Mwanafunzi haruhusiwi kuja na simu,line,charger au kitu chochote kinachohusiana na simu shuleni kwa namna yoyote ile, na hakuna mtumishi anayeruhusiwa kutunza simu ya mwanafunzi.
- ❖ Mwanafunzi awapo shuleni atatakiwa kulala kwenye Bweni alilopangiwa na kitanda alichopangiwa. Ni marufuku mwanafunzi kulala kitanda kimoja na mwenzake au kuishi kwenye Bweni ambalo hakupangiwa. Kitanda kimoja kitatumika na mwanafunzi mmoja tu.
- ❖ Mwanafunzi ataruhusiwa kurudi nyumbani kwa rufusa na kibali maalum toka kwa Mkuu wa Shule. (Msiba au Ugonjwa)

Ni marufuku sare ya shule kuvaliwa na vitu vifuatavyo:

- a. Hereni
  - b. Bangili
  - c. Viatu vya ghorofa
  - d. Vibanio vya nywele
- (xii) Kupaka wanja,rangi ya mdomo,rangi ya kucha n.k
  - (xiii) Mwanafunzi anatakiwa awe na nywele fupi - Njiti ya kiberiti ikichomekwakwenye nywele ionekane. Haruhusiwi kusuka nywele.

#### NGUO NYINGINE

- Aje na khanga au kitenge doti moja,Aidha,mwanafunzi anapokuwa safarini avae sare

ya shule au truck suit.

- Masanduku/mabegi makubwa hayaruhusiwi, kwani hatuna nafasi ya kuyatunza. Akija nalo mzazi utalazimika kurudisha kwa gharama zake.

**3.2 Yafuatayo ni makosa ambayo baada ya kuthibitishwa yanaweza kusababisha mwanafunzi kufukuzwa shule mara moja:-**

- (a) Wizi
- (b) Kutohudhuria masomo kwa zaidi ya siku 90 bila taarifa/utoro;
- (c) Kugoma adhabu kwa makusudi na kuhamasisha mgomo;
- (d) Kutoa lugha chafu kwa wanafunzi wenzake, walimu/walezi na jamii kwaujumla.
- (e) Kupigana mwanafunzi kwa mwanafunzi, kumpiga mwalimu au mtu yeyote Yule;
- (f) Kunyoea nywele kwa mtindo usiokubalika. Wanafunzi wote wanatakiwa kuwana nywele fupi wakati wote wawapo shuleni;
- (g) Uasherati na Ushoga;
- (h) Ulevi wa pombe na matumizi ya dawa za kulevya;
- (i) Uvutaji wa sigara au bangi;
- (j) Kupata ujauzito au kutoa mimba;
- (k) Kushiriki matendo ya uhalifu, siasa na matendo yoyote yale yanayovunja sheria za nchi;
- (l) Kwenda kwenye nyumba za starehe na nyumba za kulala wageni;
- (m) Kumiliki, kukutwa au kutumia simu ya mkononi katika mazingira ya shule;
- (n) Kuharibu kwa makusudi mali ya umma
- (o) Kuolewa
- (p) Kudharau Bendera ya Taifa au Wimbo wa Taifa
- (q) Kufanya jaribio lolote la kujiua, au kutishia kujiua kama kunywa sumu;
- (r) Uharibifu wa mali ya umma kwa makusudi; na
- (s) Kuanzisha kikundi chochote kisichosajiliwa au kutambulika kisheria.

### **3.3. TAALUMA**

- (a) Mwanafunzi ni lazima ahudhurie vipindi vyote vya masomo na kufanya mazoezi yote anayopewa na mwalimu wa somo husika. Asipofanya hivyo atapewa adhabu ikiwemo kurudishwa nyumbani.
- (b) Mwanafunzi anatakiwa apate alama zisizopungua 60 kwa kila somo analosoma, akishindwa kufikia wastani huo ataadhibiwa.
- (c) Mwanafunzi anatakiwa aje na cheti cha matokeo ya ufaulu ya kidato cha nne.
- (d) Mwanafunzi aje na cheti cha kuzaliwa.
- (e) Mzazi unatakiwa kumnunulia mwanao vitabu kulingana na tahasusi yake kwa kadri utakavyoweza. (Orodha ya vitabu imeambatanishwa kurasa za mbele).

### **MZAZI ZINGATIA:**

- (i) Mawasiliano yoyote kati ya mwanafunzi na mzazi/mlezi yafanyike kupitia Mkuu wa shule, Makamu mkuu wa shule na ofisi ya Malezi. Mwanafunzi

haruhusiwi kuwa na simu ya mkononi awapo shuleni.

- (ii) Shule haina utaratibu wa kuwaona wanafunzi isipokuwa mzazi ataitwa na uongozi wa shule kama kuna ulazima wa kufanya hivyo.
- (iii) Mzazi/mlezi kutompa mtoto fedha nyingi ambazo zitamfanya apoteze utulivu wa maisha ya shule na kuvunja sheria za shule.
- (iv) Shule ina utaratibu wa kushughulikia usafiri kwa wanafunzi wanaotoka mbali kipindi shule inapofunga. Hivyo mzazi/mlezi utapewa taarifa kabla ya shule kufunga.
- (v) Mzazi hakikisha unapima afya ya mwanao kwa uaminifu ili kuepuka usumbufu wakati wa masomo.
- (vi) Iwapo mwanao ana ugonjwa unaomsumbua mara kwa mara, tafadhali aje na vyeti pamoja na dawa anazotumia na akabidhi ofisi ya malezi. Hii itarahisishia shule kumhudumia. Usipofanya hivyo shule itashindwa kumhudumia. Usifiche ugonjwa, utapokelewa tu, kupata elimu ni haki yako.
- (vii) Mwanafunzi anaruhusiwa kuleta pasi ya mkaa kwa ajili ya kunyooshea nguo zake. Ni marufuku mwanafunzi kuwa na kutumia pasi ya umeme ama kifaa chochote kinachotumia umeme. Akibainika hatua kali zitachukuliwa dhidi yake ikiwemo kusimamishwa shule.
- (viii) Shule itakapokuwa imefunga, likizo zote mwanafunzi atatokea shuleni moja kwa moja kwenda kwa mzazi wake (nyumbani kwao) na shule itakapofungua atatokea nyumbani kwao (kwa mzazi) moja kwa moja kuja shuleni.
- (ix) Mwanafunzi haruhusiwi kuja na kumiliki simu au kifaa chochote kinachohusiana na simu, hata kama anatoka mbali. **AKIJA NAVYO ATAFUKUZA SHULE (ATAFUTWA SHULE MARA MOJA).**

#### 4. MKUTANO WA WAZAZI/WALEZI

Kutakuwa na mkutano/ kikao na wazazi/walezi angalau mara moja kwa mwaka. Tarehe ya mkutano wazazi watajulishwa. Unaombwa kuhudhuria upatapo taarifa, kwa maendeleo ya shule.

➤ Pamoja na barua hii, Pokea

- (a) Fomu ya kupimwa afya yako. Upimwe kwenye Hospitali ya Serikali. Hakikisha unapimwa sio kujaziwa fomu tu, na umweleze Mganga matatizo ya afya uliyonayo, kwani hatutapokea hoja zozote za ugonjwa kinyume na ripoti ya daktari.
- (b) Fomu ya kuonyesha ndugu wa karibu na eneo la shule ikiwa na anuani, namba ya simu na sehemu anakoishi pamoja na ahadi ya kutekeleza wajibu. Picha za walezi/ndugu wa karibu ziambatanishwe kwenye fomu hiyo pamoja na kugongwa muhuri na Mtendaji wa mtaa/kijiji. Mzazi/mlezi ni lazima uandike Sanduku la Posta.

Kwa kumalizia, nakutakia maandalizi mema na safari njema kuja kujiunga nasi. Utakapofika daima kumbuka kuwa msimamo wa shule hii ni kauli mbiu (MOTTO) JIFUNZE, JITUME, JITEGEMEE.

KARIBU SANA SONGEA GIRLS

*Hu.*

ESTER KULUMBA

HEADMISTRESS  
GIRLS SECONDARY SCHOOL

86

PRESIDENT'S OFFICE  
REGIONAL ADMINISTRATION AND LOCAL GOVERNMENT

Songea Girls' Secondary  
School

P.O BOX 268

SONGEA

REQUEST FOR MEDICAL EXAMINATION.

Please examine Miss

..... as her physical  
and mental fitness for admission as a form..... Students at Songea  
Girls' Secondary School in the year .....

Your sincerely

HEADMISTRESS  
GIRLS SECONDARY SC SONGEA  
*ESTER KUMUWA*

The headmistress,

I have examined Miss.....as shown and consider  
that she is physically and mentally fit/unfit for admission to pursue a full-time secondary school  
education.

1. Vision with/without glasses. Right ..... Left .....
2. Blood pressure ..... Hemoglobin .....
3. Hearing .....
4. Urine (a) Albumen..... (b) .....
5. a) Venereal diseases..... (b) Bilharzia.....
6. Pregnancy .....
7. Neurosis.....
8. Is there any abnormality of :  
a) The heart..... b) Lungs .....
- c) The spleen .....
9. Are there serious diseases. E.g. Leprosy, Epilepsy, Asthma, Diabetes, etc.  
.....

Date ..... Signature of the medical Officer .....

Station ..... Designation .....



## SHULE YA SEKONDARI YA WASICHANA SONGEA

### FOMU MAALUM INAYOONYESHA TAARIFA ZA NDUGU WA JIRANI NAMWANAFUNZI

Ndugu wa karibu na mwanafunzi: Hakikisha unaandika majina mawili na anwani zao. Hii inasaidia shule kutoataarifa endapo tatizo litatokea. Hatutaki majina ya ndugu wa bandia.

1. (a) Jina : \_\_\_\_\_  
(b) Uhusiano: \_\_\_\_\_  
(c) Anwani: \_\_\_\_\_  
(d) Namba ya Simu: \_\_\_\_\_

Jina la Mwenyekiti wa Mtaa/Kijiji\_Muhuri

Namba ya simu .....

2. (a) Jina : \_\_\_\_\_  
(b) Uhusiano: \_\_\_\_\_  
(c) Anwani: \_\_\_\_\_  
(d) Namba ya Simu: \_\_\_\_\_

Jina la Mwenyekiti wa Mtaa/Kijiji

Muhuri

Namba ya simu .....

3. (a) Jina : \_\_\_\_\_  
(e) Uhusiano: \_\_\_\_\_  
(f) Anwani: \_\_\_\_\_  
(g) Namba ya Simu: \_\_\_\_\_

Jina la Mwenyekiti wa Mtaa/Kijiji.....

Muhuri

Namba ya simu .....

4. (a) Jina : \_\_\_\_\_  
(h) Uhusiano: \_\_\_\_\_  
(i) Anwani: \_\_\_\_\_  
(j) Namba ya Simu: \_\_\_\_\_

Jina la Mwenyekiti wa Mtaa/Kijiji.....Muhuri.....Namba ya simu

Saini ya mzazi: \_\_\_\_\_

Tarehe: \_\_\_\_\_

**YAH: AHADI YA KUTEKELEZA WAJIBU**

Mimi \_\_\_\_\_ nakubali nafasi niliyoipata katika Shuleya Sekondari ya Wasichana Songea, kuendelea na masomo yangu. Nafahamu ninagharamiwa na Taifa linadhamini kazi na juhudi. Naahidi mbele ya mzazi/mlezi wangu kuwa nitajitahidi upeo wauwezo wangu kuwa mwanafunzi mwema. Naahidi nitashirikiana na Walimu, Wafanyakazi wasio walimu pamoja na wanafunzi wenzangu katika kila jambo lenye manufaa kwa Shule na Taifa kwa ujumla.

\_\_\_\_\_

**Saini ya mwanafunzi**

Mimi \_\_\_\_\_ nimesoma yote na kuelewa .  
Naahidikwambanitampatia mahitaji yote kama ilivyoagizwa katika barua,  
ripoti na taarifazote zinazomhusu Binti yangu kwa anwani ifuatayo:

\_\_\_\_\_  
\_\_\_\_\_

**Jina na saini ya mzazi/mlezi:** \_\_\_\_\_

**Tarehe:** \_\_\_\_\_ **Namba ya simu** \_\_\_\_\_

## 1. SKETI ZA DARASANI (ZIWE MBILI)

- marinda mbele na nyuma
- marinda madogo matatu pande zote mbili.
- rinda boksi au rinda pana kubwa moja mbele na nyuma.

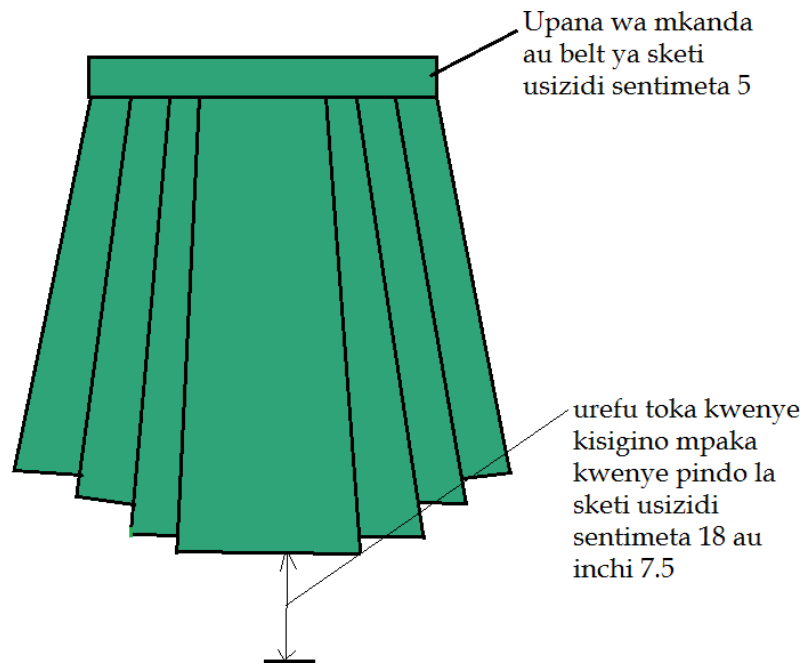

## 2. GAUNI (SHAMBA DRESS) ZA KUSHINDIA- ZIWE MBILI

- Iwe mshono wa solo
- Kitambaa Esteem No.2, rangi bluu bahari
- Kifuani ziwe na upana wa kutosha, isibane
- Urefu toka kwenye kisigino mpaka kwenye pindo la gauni usizidi sentimeta 18 auinchi 7  $\frac{1}{2}$ .

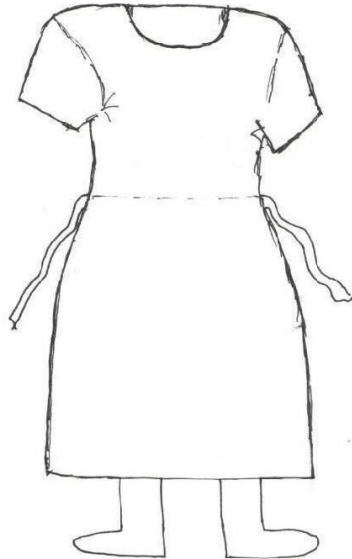

## **ORODHA YA VITABU**

**Orodha ya vitabu vinavyotakiwa kwa masomo imeambatanishwa, mzazi/mlezi mwenye uwezo unaweza kumnunulia mwanao aje navitabu hivyo kulingana namasomo/tahasusi husika kulingana na uwezo wako.**

### **1. HISTORY**

- Edward John (2011), **Advanced Learners History Form 5 and 6. Oxford University Press (T) LTD.**
- Shibitali & Tumaini (2011) **Recent Historical Surveys. Dar es Salaam, Shibitali & Sons Publishers. (1&2).**
- **Mastering of History Book One and Two, Advanced Learners History for Form 5 and 6.**
- Saleh Yassin, **Essentials in Advanced Level History Paper 1 & 2. Ahmadiyya Printing Press.**
- Mwl. Kato A.K **Mastering Advanced Level History. Mweas Book Publishers and Suppliers Mwanza Tanzania.**

### **2. PHYSICS**

- **Advanced Level Physics, 7<sup>th</sup> Edition by Nelkon and Parker.**
- **S. Chand's Principles of Physics for Class XI by V.K Mehta & Rohit Mehta.**
- **S. Chand's Principles of Physics for Class XII by V.K Mehta & Rohit Mehta.**
- **A Level Physics, 4<sup>th</sup> Edition by Roger Muncaster.**
- **Advanced Physics, 5<sup>th</sup> Edition by Tom Duncan.**
- **Fundamentals of Physics, 5<sup>th</sup> Edition, by Halliday Resnick Walker.**
- **Electronics for Today and Tomorrow, 2<sup>nd</sup> Edition by Tom Duncan.**

### **3. CHEMISTRY**

- **S.K SAIN (2016) Conceptual Chemistry for Class XI and XII, S. Chand School Books.**
- **A. Bahl, B.S. Bahl & G.D Tuli (2012) Essential of Physical Chemistry, S.Chand & Company Pvt. Ltd.**
- **N.K. VERMA, S.K KHANNA & B. KAPILA (2012) Comprehensive Chemistry Volume I & II for Class XII, Laxmi Publication (P) Ltd Golden Home New Delhi.**
- **G.D Tuli & R.D MADAN (2011) Advanced Inorganic Chemistry, S. Chand & Company Ltd.**

### **4. BIOLOGY**

- **Taylor (D.J), Biological Science 3<sup>rd</sup> Edition**
- **Glenn G et al (1999), New Understanding Biology For Advanced Level, 4<sup>th</sup> Edition, Oxford University Press.**

### **5. GEOGRAPHY**

- **Physical Geography in Diagrams For Africa (R.B. Bunnett).**
- **Practical Geography for Africa (John M. Pritchard).**
- **Physical Geography (D.T. Msabila).**
- **Human and Economic Geography (G.C. Morgan).**
- **Geography An Integrated Approach (David Waugh).**
- **Principles of Physical Geography (F.J. Monkhouse)**

## **6. GENERAL STUDIES**

- **Understanding General Studies for Advanced Level by Joannes Bigirwamungu and Sospeter M. Deogratias.**
- **General Studies for Advanced Level Certificate Form Five and Six by Richard R.FMbalase.**

## **7. ECONOMICS**

- **Dr H.L. Ahuja (2008), Principles of Microeconomics 20<sup>th</sup> Revised Edition S. Chand & Company Ltd.**
- **Dr H.L. Ahuja (2019), Advanced Economic Theory, Chand & Company Ltd.**
- **Dr K.K. Dewett (2015), Modern Economic Theory Revised Edition, S. Chand Publishing.**
- **Ddumba Ssentamu J (2004), Basic Economic for East Africa 1<sup>st</sup> Edition Fountain Publishers, Kampala Uganda.**
- **Tayebwa B.M. Bernard (2011) Basic Economics, 5<sup>th</sup> Edition, Genuine Publishers and Consultants Ltd.**

## **8. ADVANCED MATHEMATICS**

- **Septine I. Sillem (2015), Advanced Mathematics for Secondary School Form V, Gd yPublisher.**
- **Septine I. Sillem (2015), Advanced Mathematics for Secondary School Form VI, GdyPublisher.**
- **Clement John Tranter (1975), ‘Advanced Level Pure Mathematics’ Hodder & Stoughton, United Kingdom.**
- **J.K. Backhouse (1985), ‘Pure Mathematics 1’ S.P.T Houldsworth et al.**
- **J.K. Backhouse (1985), ‘Pure Mathematics 2’ S.P.T Houldsworth et al.**
- **J Crawshaw & J. Chambers (1994), A CONCISE COURSE IN A – LEVEL STATISTICS, Stanley Thornes (Publishers) Ltd , The Bath Press Avon Britain**
- **A.J. Sadler & D.W.S Thorning, ‘Understanding Pure mathematics’ Oxford University Press.**
- **L. Bostock, S. Chandler & C. Rourke, ‘Further Pure Mathematics’ Oxford University Press.**
- **L. Bostock, S. Chandler, ‘MATHEMATICS The Core Course for A- level’ Oxford University Press.**
- **H.K DASS & Dr RAMA VERMA (2008), ‘MATHEMATICS FOR CLASS XII, VOLUME II’ S. Chand’s Publishers.**

## **9. KISWAHILI**

### **(a) RIWAYA**

- **Vuta N’kuvute**
- **Mfadhili**
- **Usiku Utakapokwisha**

### **(b) TAMTHILIYA**

- **Kivuli Kinaishi.**
- **Morani.**

**(c) USHAIRI**

- **Kimbunga**
- **Chungu Tamu**
- **Fungate ya Uhuru**

**(d) SARUFI**

- **Samakisa**
- **Samikisa**
- **Kitangulizi cha Tafsiri by Mwansoko.**
- **Nadharia ya Lugha by Nyangwine.**
- **Kamusi ya Kiswahili Sanifu.**

**10. ENGLISH LANGUAGE**

**(a) PLAYS**

- **Betrayal In the City – Francis Imbuga**
- **I Will Marry When I Want – Ngugi wa Thong’o and Ngugi wa Mirii.**
- **The Bride – Austine Bukenya.**
- **Lwanda Magere – Okoiti Omtatah.**
- **An Enemy of The People – Henrick Ibsen**
- **Black Mamba – John Ruganda**

**(b) NOVELS**

- **Encounters From Africa – Macmillan Education Limited**
- **The Beautiful Ones Are Not Yet Born – Ayi Kwei Armah**
- **A Man of The People – Chinua Achebe**
- **Divine Providence – everin N. Ndunguru**
- **The Rape of The Pearl – Magala Nyayo**
- **Vanishing Shadow – Namige Kayondo**
- **His Excellency The Head of State – Danny Sato**
- **A Season of Waiting – David Omowale**

**(c) POETRY**

- **Selected Poems – Tanzania Institute of Education (TIE)**
- **The Wonderful Surgeon and Other Poems – Charles MLoka**

**OTHER ENGLISH LANGUAGE BOOKS**

- **ADVANCED LEVEL ENGLISH, A PRACTICAL APPROACH 2<sup>nd</sup> EDITION – Nicholous Asheli.**
- **OXFORD ADVANCED LEVEL DICTIONARY 8<sup>th</sup> EDITION**
- **ADVANCED ENGLISH FORM 5 AND 6, 1<sup>st</sup> EDITION – OXFORD UNIVERSITY PRESS, John J.**
- **ENGLISH PHONETICS AND PHONOLOGY – Peter Roach.**