

**JAMHURI YA MUUNGANO WA TANZANIA**  
**OFISI YA RAIS**  
**TAWALA ZA MIKOA NA SERIKALI ZA MITAA**



**MAELEKEZO YA KUJIUNGA NA KIDATO CHA TANO KATIKA**  
**SHULE ZA SEKONDARI ZA SERIKALI TANZANIA**

**Juni, 2023**  
**Dodoma**

# JAMHURI YA MUUNGANO WA TANZANIA

## OFISI YA RAIS – TAMISEMI



Namba za Simu.....

Mkuu wa Shule : 0754697631  
Makamu Mkuu wa Shule : 0757848072  
Matron: 0789836067  
Shule ya Sekondari: **MWIMBI**  
S.L.P.100.  
**KALAMBO-RUKWA**  
Tarehe: 13/06/2023

Mzazi/Mlezi wa Mwanafunzi .....

S.L.P .....

Yah: **MAELEKEZO YA KUJIUNGA NA KIDATO CHA TANO KATIKA SHULE YA SEKONDARI MWIMBI HALMASHAURI YA KALAMBO MKOA RUKWA MWAKA 2023.**

1. Nafurahi kukutaarifu kuwa mwanao amechaguliwa kujiunga na Kidato cha Tano katika Shule hii mwaka 2023 na atasoma tahasusi ya **(HGL/HGK)**.....

Shule ya Sekondari **MWIMBI** ipo umbali wa Kilometa 48 kutoka mji wa Matai-kalambo ambapo ni makao makuu ya wilaya na kilometa 99 Kusini mwa Mji wa **SUMBAWANGA** ambao ni Makao Makuu ya Mkoa wa Rukwa,

Kama unatokea njia ya Mpanda au Mbeya shuka stendi kuu ya mabasi Katumba –Sumbawanga kisha panda mabasi yanayoelekea ulumi ( Mambwe au kalembe). Mabasi yanaondoka stendi kuu katumba sumbawanga kati ya saa 6:30 mchana na saa 7:00 mchana, nauli ni **tshs. 6,000/-** waeleze unashuka Mwimbi. Ukishuka unaweza kutembea kwa miguu kuja shuleni au kuchukua usafiri wa pikipiki kwa nauli ya **tshs. 1,000/-**

Muhula wa Masomo unanza tarehe **14/08/2023**, hivyo mwanafunzi anatakiwa kuripoti shuleni tarehe **13/08/2023**. Mwisho wa kuripoti ni tarehe **31/08/2023**

## 2 . MAMBO MUHIMU YA KUZINGATIA

### 1. SARE YA SHULE

#### ➤ WASICHANA

- a. Sketi mbili za kushonwa vizuri zenye urefu wa kufunika soksi fupi sentimeta tatu(3) kutoka kilipoishia kiatu, moja ya rangi ya kijivu na nyingine rangi ya ugoro.
- b. Mashati mawili (2) meupe (tomato) mikono mirefu
- c. Sweta moja (1) rangi ya zambarau lenye shingo (V).
- d. Viatu vyeusi jozi mbili (2) vya kufunga kwa Kamba/gidani visiwe na sori ndefu na visivyochongoka mbele.
- e. Soksi jozi mbili nyeupe
- f. Raba nyeupe kwa ajili ya michezo
- g. Tracksuit rangi ya darkblue (Adidas) isiyobana kwa ajili ya maandalizi ya jioni.
- h. Necktie mbili zenye rangi sawa na za sketi. Na ni lazima zivaliwe
- i. T-shirt ya shule ( zinapatikana shuleni kwa tshs 12,000/- kila moja)
- j. Hijabu tetron nyeupe/juba na siyo mtandio isiwe na urembo wowote. Pia isiwe na urembo wa lessi ( kwa Wanafunzi wa Kiislamu tu)
- k. Gauni la kazi lefu (Shamba Dress) rangi ya zambarau mshono wa solo LISILOBANA . Ziwe mbili (2). *Tazama picha na mchoro ukurasa wa mwisho, tunashauri tumia wino wa rangi ili upate rangi halisi ya mavazi)*

**NB:Mwanafunzi haruhusiwi kuja na mavazi mengine yoyote nje ya yaliyotajwa.**

#### ➤ MAHITAJI YA DARASANI

- a. Ream ya karatasi (A4) mbili kwa mwaka ( aje nazo).
- b. Vitabu vya masomo ya History, General Studies, Kiswahili, Geography, na English Language kutegemeana na tahasusi uliyochaguliwa. Aje na vitabu vilivyochaguliwa na Wizara ya Elimu( vitabu vya Tanzania Institute of Education(TIE)
- c. Nakala ya result slip.
- d. Koti la mvua/ mwavuli
- e. Madaftari 10 (counter Books Kuanzia quire three(3) na kuendelea
- f. Graph pad moja kwa watakao soma Geography
- g. Kalamu/Penseli za kutosha
- h. Mkebe wa hisabati (Mathematical Set)- *kwa watakaosoma Geography*
- i. Begi imara la kubebea daftari

#### ➤ MAHITAJI WA BWENINI

- a. Godoro moja ft 2 <sup>1</sup>/<sub>2</sub> x 6.
- b. Shuka 2 rangi ya pink
- c. Mto na foronya 2 za pinki

- d. Blanket moja (students size.)
- e. Chandarua kwa ajili ya kujikinga na mbu
- f. Taulo, soksi na koti (nyeusi) zito kwa ajili ya baridi
- g. Pull-neck Nyeusi kwa ajiri ya baridi (dharula za kiafya kwa wenye mahitaji maalumu ya kiafya)
- h. Ndoo mbili za lita 10
- i. Sanduku imara la bati moja lenye makufuli mawili
- j. Vyombo vya chakula
  - Container kwa ajili ya uji na chakula (rangi ya blue) na kijiko cha chakula
  - Chupa ya chai ndogo( kwa wenye dharura ya kiafya)
- N.B: Mwanafunzi haruhusiwi kuja na chombo kingine chochote mbali na tulivyoainisha hapo juu. Wazazi zingatia hayo ili mwanao asiingie kwenye tatizo la utovu wa nidhamu***
- k. Kandambili kwa ajili ya kuogea
- l. Viatu vya wazi vyeusi vya plastiki ( Cat sandals) kwa ajili ya kushindia
- m. Vifaa vya usafi ( kwanja, jembe lenye mpini, drier na container lake, fagio ya ndani na ya nje, brush ngumu ya usafi wa chooni)

## 2. MICHANGO MBALIMBALI

### a) Shule za Bweni

Na	Aina ya Mchango	Kiasi
1.	Mchango wa Uendeshaji wa Shule	65,000/=
3.	Tahadhari	5,000/=
4.	Nembo	5,000/=
5.	Kitambulisho cha Shule	5,000/=
	<b>Jumla</b>	<b>80,000/=</b>

**NB: Michango YOTE ilipwe kupitia NMB Akaunti no. 62110030474 JINA: MWIMBI SECONDARY SCHOOL ( Hatupokei fedha taslimu (cash) )**

## 3. SHERIA NA KANUNI MUHIMU ZA SHULE

Shule inaendeshwa kwa mujibu wa Sheria ya Elimu Na. 25 ya mwaka 1978 na kama ilivyo rekebishwa kwa Sheria Na. 10 ya mwaka 1995. Aidha, inazingatia miongozo yote inayotolewa na Wizara ya Elimu, Sayansi na Teknolojia yenye dhamana ya elimu na Ofisi ya Rais – TAMISEMI yenye jukumu la usimamizi na uendeshaji wa elimu nchini. Unatakiwa kuzingatia mambo ya msingi yafuatayo ambayo yanafafanuliwa kwa maandishi na utapewa nakala yake mara baada ya kuripoti shuleni. Mambo hayo ni pamoja na;

### 3.1 Sheria na Kanuni za Shule

- i. Heshima kwa viongozi, wazazi, wafanyakazi wote, wanafunzi wengine na jamii kwa ujumla ni jambo la lazima.;

- ii. Mahudhurio mazuri katika kila shughuli ndani na nje ya shule kulingana na ratiba ya shule;
- iii. Kushiriki kwa kikamilifu masomo ya usiku( Preparation);
- iv. Kuwahi katika kila shughuli za shule utakazopewa;
- v. Kufahamu mipaka ya shule na kuzingatia kikamilifu maelekezo ya kuwepo ndani na nje ya shule ya mipaka hiyo wakati wote wa uanafunzi wako katika shule hii;
- vi. Kutunza usafi wa mwili, mavazi na mazingira ya shule;
- vii. Kuvaa sare ya shule wakati wote unapotakiwa;
- viii. Kuzingatia ratiba ya shule wakati wote;
- ix. Kutunza mali za shule;
- x. Ni marufuku mwanafunzi kumiliki vifaa vyenye ncha kali na dawa bila idhini ya daktari; na
- xi. Mwanafunzi haruhusiwi kubadili dini wala kumshawishi mwanafunzi mwenzake kubadili dini wawapo shuleni.

#### **MUHIMU:**

- ❖ **Mwanafunzi hapaswi kuja na simu, kumiliki au kutumia simu shuleni au kifaa chochote kinachotumia umeme kwa namna yoyote ile, na hakuna mtumishi anayeruhusiwa kutunza simu/vifaa ya mwanafunzi;**
- ❖ **Mwanafunzi awapo shuleni atatakiwa kulala kwenye Bweni alilopangiwa na kitanda alichopangiwa. Ni marufuku mwanafunzi kulala kitanda kimoja na mwenzake au kuishi kwenye Bweni ambalo hakupangiwa. Kitanda kimoja kitatumika na mwanafunzi mmoja tu;**
- ❖ **Mwanafunzi ataruhusiwa kurudi nyumbani kwa ruhusa na kibali maalum toka kwa Mkuu wa Shule. (Msiba au Ugonjwa).**

#### **3.2 Makosa yatakayosababisha Mwanafunzi kufukuzwa Shule ni pamoja na:**

- i. Wizi;
- ii. Kutohudhuria masomo kwa zaidi ya siku 90 bila taarifa/utoro;
- iii. Kugoma na kuhamasisha mgomo;
- iv. Kutoa lugha chafu kwa wanafunzi wenzake, walimu/walezi na jamii kwa ujumla;
- v. Kupigana mwanafunzi kwa mwanafunzi, kumpiga mwalimu au mtu yeyote yule;
- vi. Kusuka nywele kwa mtindo usiokubalika. Wanafunzi wote wanatakiwa kuwa na nywele fupi wakati wote wawapo shuleni au kusuka kwa mtindo wa ususi uliokubalika na uongozi wa shule;
- vii. Kufuga ndevu;
- viii. Ulevi au unywaji wa pombe na matumizi ya dawa za kulevya;
- ix. Uvutaji wa sigara;
- x. Uasherati, mahusiano ya jinsi moja, kuoa au kuolewa;

- xi. Kupata ujauzito au kutoa mimba;
- xii. Kusababisha mimba;
- xiii. Kushiriki matendo ya uhalifu, siasa na matendo yoyote yale yanayovunja sheria za nchi;
- xiv. Kwenda kwenye nyumba za starehe na nyumba za kulala wageni;
- xv. Kumiliki, kukutwa au kutumia simu ya mkononi katika mazingira ya shule;
- xvi. Kudharau Bendera ya Taifa;
- xvii. Kufanya jaribio lolote la kujiua, au kutishia kujiua kama kunywa sumu; na
- xviii. Uharibifu wa mali ya umma kwa makusudi.

## 2. Viambatisho na Fomu Muhimu

- i. Fomu ya Uchunguzi wa Afya (Medical Examination Form) ambayo itajazwa na Mganga Mkuu wa Hospitali ya Serikali;
- ii. Fomu ya Maelezo Binafsi kuhusu Historia ya Mwanafunzi/Mkatiba wa kutoshiriki katika migomo, fujo na makosa ya jinai;
- iii. Fomu ya mzazi kukiri kukubaliana na sheria, kanuni na maelekezo mengine yanayotolewa na shule; na
- iv. Picha nne (4) za wazazi na ndugu wa karibu wa mwanafunzi wanaoweza kumtembelea mwanafunzi shuleni pamoja na Namba zao za Simu.
- v. Nakala ya Results Slip ya kidato cha Nne

3. Tafadhali soma kwa makini maelezo/maagizo haya na kuyatekeleza kikamilifu.

## KARIBU SANA MWIMBI SEKONDARI

  
.....  
**JANE FRANCISCO KANYAMA**  
Mkuu wa Shule

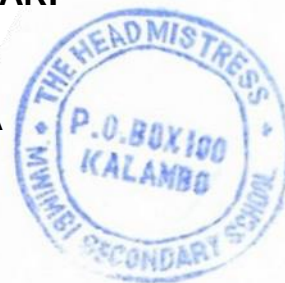

**NB:** Kwa siku za hivi karibuni kumekuwa na utapeli (wizi kwa njia ya mitandao). Baadhi ya wazazi wamekuwa wakitumiwa ujumbe mfupi au kupigiwa simu na watu wanaojitambulisha kama walimu na kuwafahamisha kuwa mtoto wa mzazi husika ambaye ni mwanafunzi ni mgojwa na yuko mahututi hivyo mzazi atume pesa. **TAFADHALI UPATAPO UJUMBE WOWOTE KUHUSU MWANAFUNZI/MTOTO WAKO USITUME CHOCHOTE, NI VEMA UKAWASILIANA NA UONGOZI WA SHULE KUPATA UKWELI WA TAARIFA HUSIKA KWA NAMBA ZIFUATAZO: -**

- Mkuu wa shule 0754697631
- Makamu Mkuu wa Shule 0757848072
- Mwandamizi Taaluma 0755470552
- Mwandamizi Malezi 0765890484

**PRESIDENT'S OFFICE  
REGIONAL ADMINISTRATION AND LOCAL GOVERNMENT  
KALAMBO DISTRICT COUNCIL  
MWIMBI HIGH & SECONDARY SCHOOL**



P.O. Box 100,  
**Kalambo-Rukwa.**

Date:...../...../2023.

**MEDICAL EXAMINATION**

**FORM**

**REQUEST FOR MEDICAL EXAMINATION FOR A FORM V STUDENT 2023**

Please examine the named below as to his/her fitness for admission to school as a form V student.

*To be completed by a Government Medical Officer in respect of FORM V entrants:*

Student's Full Name.....

.Blood count (Red and White).....

Stool Examination.....

Urinalysis.....

Syphilis Test.....

T. B. Test.....

Eye Test.....

Ears.....

Chest.....

Spleen.....

Abdomen.....

Blood Group.....

Pregnancy.....

ADDITIONAL INFORMATION: e.g. Physical defects or impairments infections, chronic or family diseases

\_\_\_\_\_  
\_\_\_\_\_

I have examined the above named and I consider that he/she is physically fit/unfit to pursue as stated above. Name and signature of Certifying Officer.

Name ..... Signature.....

.Station .....Designation .....

Date ..... STAMP.....

**OFISI YA RAIS**  
**TAWALA ZA MIKOA NA SERIKALI ZA MITAA**  
**SHULE YA SEKONDARI MWIMBI**

**FOMU YA MAELEZO BINAFSI YA MWANAFUNZI PAMOJA NA AHADI YA UTII WA**  
**SHERIA NA KANUNI ZA SHULE**

1. Jina kamili kama lilivyo kwenye (selfform/Rusults slip).....
2. Anuani ya nyumbani S. L. P..... Wilaya ya.....Mkoa wa.....
3. Tarehe ya kuzaliwa...../...../.....Mahali ulipozaliwa.....Kijiji/Mtaa.....
4. Mahali unapoishi sasa.....Wilaya ya..... Mkoa wa.....
5. Shule ya Sekondari ulikotoka na anuani yake.....
6. Dini/ dhehebu..... Kabila .....
7. Jamaa katika familia ambao wanaweza kupelekewa taarifa zako ,muhimu kwa masuala yahasuyo shule:
  - i. Jina la Baba..... Namba ya simu:.....  
Hai/Sihai.....(kamahai) kazi yake.....Anuani yake:.....
  - ii. Jina la mama:.....Namba ya simu.....  
Hai/si hai..... (kama hai) kazi yake.....Anuani yake.....
  - iii. Jina la Mlezi..... Namba ya simu.....  
Hai/Si hai.....(kama hai)kazi yake.....Anuani yake.....

NB: BANDIKA PICHA ZA PASSPORT SIZE KWENYEVIBOMA VYA WATAJWA HAPO JUU

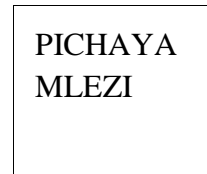
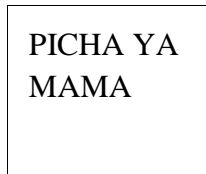
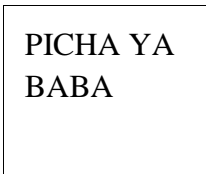

Mimi (mwanafunzi).....nathibitisha kuwa taarifa nilizotoa hapo juu ni za kweli. Ahadi yangu, nakubali kwa dhati kabisa nafasi niliyopewa na Taifa ya kujiunga na shule hii ili baadaye niweze kulitumikia Taifa langu, hivyo naahidi kufuata sheria na kanuni za shule kama zilivyotolewa na zitakavyotolewa na uongozi na shule.

.....

...../...../2023

Saini ya Mwanafunzi

Tarehe

Mimi(Mzazi/mlezi wa mwanafunzi) .....ambaye ni mzazi/mlezi wa mwanafunzi, nimezisoma sheria na kanuni za shule ya sekondari Mwimbi ambako kijana wangu amechanguliwa kujiunga na kidato cha Tano. Ninaahidi kumpatia mahitaji yote ya shule kama ilivyo katika maagizo ya kujiunga na shule. Naahidi kwamba nitamhimiza mwanangu kufuata sheria na kanuni zote za shule kama zilivyoelekezwa. Pia naahidi kushirikiana na uongozi wa shule katika malezi bora ya mwanangu ili baadaye awe bora na mwema kwa Taifa.

.....

...../.../2023

Saini ya Mzazi/Mlezi

Tarehe



# 1. SKETI ZA DARASANI ( ZIWE MBILI )

- marinda mbele na nyuma
- marinda madogo mawili pande zote mbili
- rinda boksi au rinda pana kubwa moja mbele na nyuma

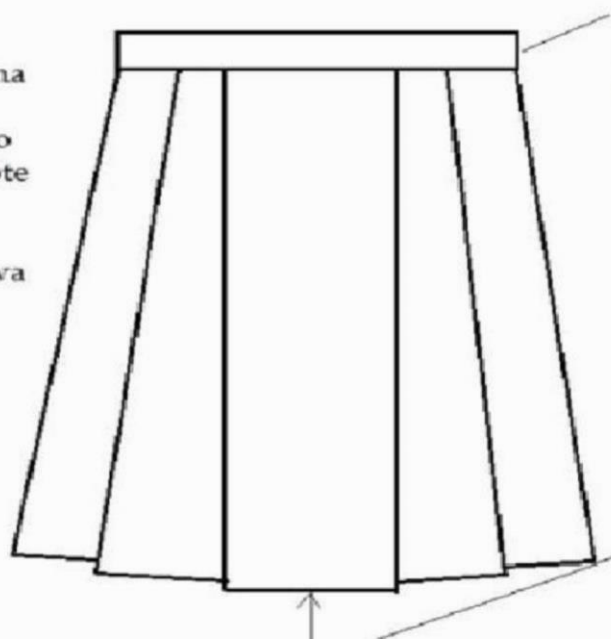

upana wa mkanda au belt ya sketi usizidi sentimeta 5

urefu toka kilipoishia kiatu mpaka kwenye pindo ya sketi usizidi sentimeta 3

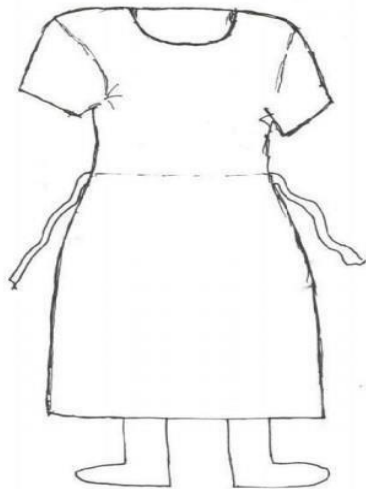

## GAUNI LA KAZI/KUSHINDIA (SHAMBA DRESS) ZIWE MBILI

- Gauni la kazi (Shamba Dress) iwe mshono wa solo
- Rangi Zambarau isiyobana (kifua/mwili kwa ujumla)
- Urefu toka kwenye kisigino hadi kwenye pindo la gauni usizidi sentimeta 18



Uniform 1

Shamba dress

shamba dress

Uniform-2