



**OFISI YA RAISI  
TAWALA ZA MIKOA NA SERIKALI ZA MITAA SHULE YA  
SEKONDARI JANGWANI**

S.L.P 2276 Dar es Salaam, Tanzania Simu: +255 762828626

Barua pepe: jangwanihighschool@gmail.com

Fomu NO: ----

Jina la mwanafunzi \_\_\_\_\_

Anuani S.L.P \_\_\_\_\_

**YAH: MAELEKEZO YA KUJIUNGA NA SHULE YA SEKONDARI JANGWANI KIDATO  
CHA TANO 2022/2023**

1. Nafurahi kukualifu kuwa mwanao amechaguliwa kujiunga na Kidato cha Tano katika shule hii mwaka 2022/2023 Tahasusi ya ..... Shule ya sekondari Jangwani ipo karibu na makutano ya barabara ya Morogoro na Umoja wa Mataifa (barabara iendayo hospital kuu ya Taifa Muhimbili). Usafiri wa basi kutoka maeneo mbalimbali ya jiji la Dar es Salaam inapatikana kwa nauli ya sh 200 tu kwa ruti.
2. Muhula wa masomo unaanza tarehe ..... hivyo mwanafunzi anatakiwa kuripoti shuleni tarehe..... Mwisho wa kuripoti ni tarehe .....

**3. SARE YA SHULE**

- A. Sketi mbili za rangi ya machungwa (kielelezo cha mshono wa sketi kimeambatanishwa)
- B. Shati mbili nyeupe. Wanafunzi wanaovaa juba liwe jeupe refu kupita usawa wa nyonga. Shati la mikono mirefu lenye vifungo mbele na sketi mbili ndefu. Nembo ya shule ishonewe kwenye juba.
- C. Sare ya michezo kwa shule hii ni kaptula moja ya rangi ya machungwa na tisheti ya rangi ya blue yenye nembo ya shule.
- D. Viatu vya shule ni raba nyeupe za kawaida (sio boots) za kufunga na kamba zenye visigino vifupi na zisizo na alama yeyote au maandishi.
- E. Soksi jozi mbili nyeupe za shule.
- F. Sweta ya rangi ya njano yenye mistari miwili kifuani ya rangi ya machungwa. (Zitapatikana shuleni)
- G. Nembo mbili za shule

**4. ADA NA MICHANGO YA SHULE**

- a) Ada ya shule kwa mwaka ni sh. 20,000/= kwa mwanafunzi wa kutwa na sh. 70,000/= kwa mwanafunzi wa bwani. Unaweza kulipa kiasi cha sh. 10,000/= kwa mwanafunzi wa kutwa na sh. 35,000/= kwa mwanafunzi wa bwani kwa muhula au kulipa ada yote kwa mkupuo. Fedha hizo zilipwe kwenye akaunti ya shule namba **20301100091** katika benki ya NMB (Tafadhali andika jina la mwanafunzi kwenye pay in slip).
- b) Wanafunzi wa bwani ni wa makundi maalum yafuatayo:-
  - i. Wenye mahitaji maalum / wenye ulemavu.
  - ii. Wanafunzi watahsusi ya CBN wenye anuani za mikoani.

c) Michango inayotakiwa kwa kila mzazi ni :-

- i. Sh. 15,000/= kwa ajili ya ukarabati wa samani
- ii. Sh. 6,000/= kwa ajili ya kitambulisho na picha
- iii. Sh. 20,000/= kwa ajili ya taaluma.
- iv. Sh. 30,000/= kwa ajili ya kuwalipa walinzi na vibarua wengine.
- v. Sh 2,000= Picha za passport
- vi. Sh. 10,000/= kwa ajili ya matibabu
- vii. Sh. 10,000/= huduma ya kwanza
- viii. Sh. 20,000/= mitihani ya kujipima mock
- ix. Fedha ya tahadhari sh. 5,000/= (Haitarejeshwa)

**Angalizo:-** Jumla ya ada na michango kwa wanafunzi wa

- i. Bweni ni sh. 188,000/= kwa mwaka
- ii. Kutwa ni sh. 128,000/= kwa mwaka

d) Mahitaji muhimu ambayo mwanafunzi anapaswa kuleta shuleni

- i. Ream ya karatasi moja kwa muhula.
- ii. Vitabu vya masomo ya tahasusi husika (orodha imeambatanishwa)
- iii. Dissecting kit kwa wanafunzi wa Biology.
- iv. Scientific calculator.
- v. Begi jeusi la kubebea daftari.
- vi. Kwanja moja na fagio laini la ndani (EGM), jembe moja (CBN), reki na mopa (HGE), kwanja na ndoo (PCB).
- vii. Hati ya matokeo (Result slip) ya kumaliza kidato cha nne 2021.
- viii. Nakala ya cheti cha kuzaliwa

**5. MAMBO YASIYORUHUSIWA SHULENI:**

- i. Kutokuwa na sare ya shule ukiwa katika mazingira ya shule.
- ii. Kutohudhuria masomo kwa zaidi ya siku tisini bila ya tarifa/utoro.
- iii. Kugoma au kuhamasisha mgomo.
- iv. Kutoa lugha chafu kwa wanafunzi wenzake, walezi na jamii kwa ujumla.
- v. Kupigana mwanafunzi kwa mwanafunzi, kumpiga mwanafunzi au mtu mwingine.
- vi. Ulevi au unywaji wa pombe na matumizi ya madawa ya kulevya.
- vii. Uvutaji wa sigara.

viii. Uasherati, uhusiano wa jinsi moja au kuolewa.

- ix. Kupata ujauzito au kutoa mimba.
- x. Kushiriki matendo ya uhalifu, siasa, na matendo yeyote yanayovunja sheria ya Nchi.
- xi. Kudharau bendera ya Taifa.
- xii. Kufanya jaribio lolote la kujiua au kutishia kujiua kama kunywa sumu na n.k
- xiii. Uharibifu wa mali ya Umma kwa makusudi.
- xiv. Kumiliki simu.
- xv. Uharibifu wa mali ya umma kwa makusudi.

**6. VIAMBATISHO NA FOMU MUHIMU**

- a. Fomu ya uchunguzi wa afya (Medical examination form) ambayo itajazwa na Mganga mkuu wa hospital ya serikali tu.
- b. Fomu ya maelezo binafsi kuhusu historia ya mwanafunzi/ mkataba wa kutoshiriki katika mgomo, fujo na makosa ya jinai.
- c. Fomu ya mzazi kukili kukubaliana na sheria/ kanuni/kulipa ada/michango/na maelekezo mengine yatakayotolewa na shule.
- d. Picha nne za wazazi na ndugu wa karibu wa mwanafunzi wanaoweza kumtembelea mwanafunzi shuleni pamoja na namba za simu.

**7. Tafadhali soma kwa makini maelezo /maagizo haya na kuyatekeleza kikamilifu.**

**“Jenga Jiheshimu Jitegemee”**

**KARIBU SANA JANGWANI SEKONDARI**

Jina la mkuu wa shule : **NYAIBULI BHOKE**

Saini \_\_\_\_\_



MSHONO WA SKETI YA SHULE.

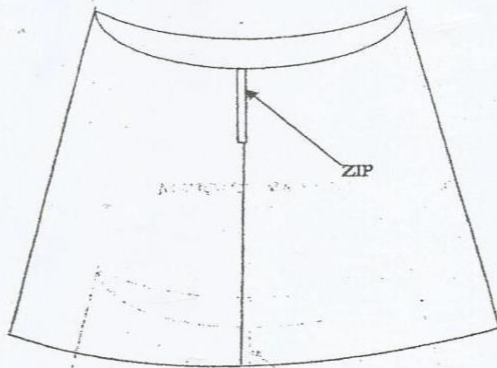

NYUMA

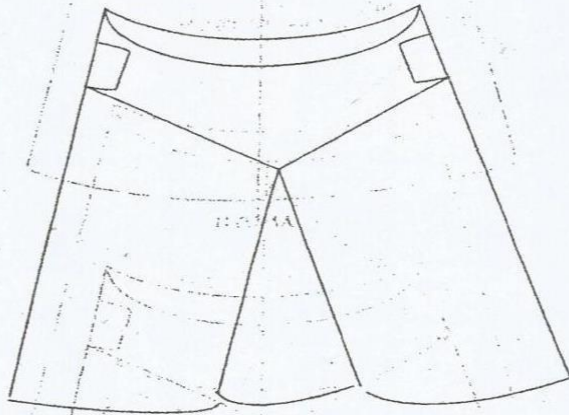

MBELE

KAPTURA SKETI



MBELE

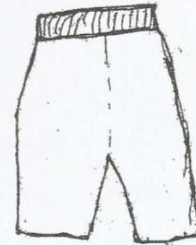

NYUMA



**OFISI YA RAIS**  
**TAWALA ZA MIKOA NA SERIKALI ZA MITAA**  
**SHULE YA SEKONDARI JANGWANI**

S.L.P 2276, DAR ES SALAAM - TANZANIA Simu : +255 762828626

Barua pepe: [jangwanighighschool@gmail.com](mailto:jangwanighighschool@gmail.com)

PICHA YA  
MWANAFUNZI

**FOMU YA MAELEKEZO BINAFSI YA MWANAFUNZI**

**A. IJAZWE NA MWANAFUNZI**

Jina la kwanza \_\_\_\_\_ Jina la kati \_\_\_\_\_

Jina la mwisho \_\_\_\_\_

Tarehe ya kuzaliwa \_\_\_\_\_ Dini \_\_\_\_\_ Dhehebu \_\_\_\_\_

Yatima (mzazi 1 /2) / siyo yatima \_\_\_\_\_

Wewe ni wangapi kuzaliwa \_\_\_\_\_ Idadi ya ndugu \_\_\_\_\_ Kaka wangapi \_\_\_\_\_ Dada wangapi \_\_\_\_\_

Jina la Baba \_\_\_\_\_ Anuani \_\_\_\_\_

simu \_\_\_\_\_ Namba ya NIDA \_\_\_\_\_

Jina la Mama \_\_\_\_\_ Anuani \_\_\_\_\_

Simu \_\_\_\_\_ Namba ya NIDA \_\_\_\_\_

Jina la Mlezi kama hana wazazi \_\_\_\_\_

Anuani \_\_\_\_\_ simu \_\_\_\_\_

Namba ya NIDA \_\_\_\_\_ Uhusiano \_\_\_\_\_

**Uthibitisho wa kukubaliana na sheria, kanuni na maelekezo mengine.**

Mimi \_\_\_\_\_ nakubaliana na sheria, kanuni na maelekezo mengine ya shule.

**B. IJAZWE NA MZAZI/ MLEZI**

Jina kamili la mzazi/mlezi \_\_\_\_\_ Uraia \_\_\_\_\_

Anuani kamili (Dar es salaam) \_\_\_\_\_ Sehemu unayoishi \_\_\_\_\_

Namba ya nyumba \_\_\_\_\_ Namba ya Nida \_\_\_\_\_

Maagizo toka kwa mzazi/mlezi \_\_\_\_\_

a. Maadili/ mlezi \_\_\_\_\_

b. Kiafya (Eleza endapo ana tatizo la kiafya) \_\_\_\_\_

**Uthibitisho wa kukubaliana na sharia, kanuni na maelekezo mengine.**

Mimi \_\_\_\_\_ nakubaliana na sharia, kanuni na maelekezo mengine ya shule.

Sahihi \_\_\_\_\_ Tarehe \_\_\_\_\_

**C. TAARIFA ZA NDUGU WA KARIBU**

Jina kamili la ndugu wa karibu \_\_\_\_\_ kazi yake \_\_\_\_\_

Anuani yake \_\_\_\_\_ Anapoishi \_\_\_\_\_

Mtaa \_\_\_\_\_ Kata \_\_\_\_\_ Nyumba namba \_\_\_\_\_

Uhusiano na ndugu huyo \_\_\_\_\_

PICHA YA  
NDUGU  
WA KARIBU



**PRESIDENT'S OFFICE  
REGIONAL ADMINISTRATION AND LOCAL GOVERNMENT  
ILALA MUNICIPAL COUNCIL**

**P.o.box 2276 Dar es Salaam, Tanzania Phone: +255 762828626  
Email address: [jangwanighighschool@gmail.com](mailto:jangwanighighschool@gmail.com)**

**REQUEST FOR MEDICAL EXAMINATION**

**PART: A**

TO THE MEDICAL OFFICER

\_\_\_\_\_

Miss \_\_\_\_\_

Please examine the above named student for her full time secondary studies.

Date \_\_\_\_\_ Signature \_\_\_\_\_

HEADMISTRESS

**PART: B**

**MEDICAL CERTIFICATE**

**(To be completed by a Medical officer)**

I have examined the above named student and considered that she is physically fit for full time secondary school studies.

a) Eye sight \_\_\_\_\_

b) Hearing \_\_\_\_\_

c) Limbs \_\_\_\_\_

d) Speech \_\_\_\_\_

e) Venereal diseases \_\_\_\_\_

f) Leprosy \_\_\_\_\_

g) Epilepsy \_\_\_\_\_

h) Pregnancy \_\_\_\_\_

i) Other problem(s) \_\_\_\_\_

Date \_\_\_\_\_ Signature \_\_\_\_\_

Station \_\_\_\_\_ Designation \_\_\_\_\_